

## FUNDE DER AXIALVILLA VON MENDIG, »LUNGENKÄRCHEN« – FUNDKATALOG

Der Katalog umfasst die Beschreibung der Funde, die bei der Ausgrabung innerhalb der Axialhofanlage Mendig »Lungenkärchen« geborgen wurden. Der Katalog basiert auf einer während der Ausgrabung geführten Datenbank von M. Grünewald. Mit einer Katalognummer versehen sind sowohl alle auf den Tafeln abgebildeten Objekte als auch die nicht gezeichneten Funde. Dabei wurden nicht näher beschriebene Stücke summarisch unter einer Katalognummer aufgeführt. Bisweilen handelt es sich um nicht identifizierbare, kleinteilige Eisenfragmente. Die Funde werden stichpunkthaft beschrieben. Form (»\*« bedeutet mit Abbildung), Material bzw. Keramikwareart, Typbezeichnung, Fragmentierungszustand, Fragmentstück, Farbbestimmung nach dem Michel-Farbenführer in folgender Reihenfolge: Außenseite (AS), Innenseite (IS), Bruch. Der Erhaltungszustand wird mit »komplett«, über frgt. = fragmentiert, bis zu Frgt. = Fragment beschrieben. Feine Magerungsbestandteile haben einen Durchmesser bis 0,2 mm. Mittlere Magerungspartikel liegen zwischen 0,2 und 0,5 mm und als grob gemagert werden Scherben mit 1,0-2 mm großen Körnchen bezeichnet.

Bei den gezeichneten Gegenständen ist der Durchmesser bzw. die Abmessungen in cm angegeben. Am Ende der Beschreibung steht die während der Ausgrabung von M. Grünewald vergebene Fundnummer. Die Fundstücke wurden von N. Arnold, M. Diederich und M. Sensburg gezeichnet. Falls mehrere gezeichnete Funde aus diesem Bereich stammen, wurden Unternummern vergeben.

Die Münzen wurden bereits im Vorfeld durch J. Chameroy (RGZM) ausgewertet. Die Einschätzung einiger ausgewählter Schlacken übernahm F. Ströbele (RGZM). Die Analysen von pflanzlichen Makroresten und Holzkohlen wurden von T. Zerl (Universität zu Köln) und U. Tegtmeier (Archäobotanik, Universität zu Köln) übernommen. Von R. Thomas (RGM, Köln) wurden die bemalten Wandputzfragmente eingehend bearbeitet. Allen Beteiligten möchten die Autoren sehr herzlich danken.

### Abkürzungen

Bdm.	Bodendurchmesser	lat. gw.-tgr. W.	glattwandig-tongrundige Ware in Latènetradition
Bef.	Befund		
Blgl. Irdenw.	Bleigliasierte Irdenware	lat. rw.-tgr. W.	rauwandig-tongrundige Ware in Latènetradition
BS	Bodenscherbe(n)		
Dm.	Durchmesser	marm. W.	marmorierte Ware
Frgt.	Fragment	NG	Nebengebäude
frgt.	fragmentiert	Rdm.	Randdurchmesser
FZ	Fundzettel	rot überf. W.	rot überfangene Ware
Gef. unbest. Form	Gefäß(e) unbestimmter Form	RS	Randscherbe(n)
Glanztow.	Glanztoware	rw.-tongr.	rauwandig-tongrundige Ware
Goldglimmerw.	Ware mit Goldglimmerüberzug	Schw.	Schwerkeramik
gw.-tongr.	glattwandig-tongrundige Ware	Taf.	Tafel
H.	Höhe	TN	Terra Nigra
HG	Hauptgebäude	TR	Terra Rubra
L.	Länge	TS	Terra Sigillata
		WS	Wandscherbe(n)

## Hauptgebäude

(Schnitt 3, Befunde 1 bis 30)

Befund 1 – Ausbruchgraben der östlichen, tragenden Mauer des Hauptgebäudes

HG 1, 1 Ziegel, 4 Frgt. (FZ 612).

HG 1, 2 Hüttenlehm, 1 Frgt. (FZ 612).

Befund 2 – Ausbruchgraben der östlichen Portikusmauer

Befundbeschreibung: 0,85 m × 2 m großer Grabungsausschnitt. Gräbchentiefe ca. 20 cm.

Basaltlavasteine (teils mit Kalkablagerungen), vereinzelt Keramik, Wandverputz, Schiefer, Ziegel und Mörtel, dazwischen humoses Material mit geringem Anteil von Bims Kies.

HG 2, 1 Teller, rot überf. W., 1 RS (FZ 617).

HG 2, 2 Schüssel\*, rw.-tongr., Mayener Ware, Alzei 28-3, 1 RS, hellorangebraun, hellchromgelb bis grau, schwarz, mittel, Dm. 36 cm (FZ 623).

HG 2, 3 Topf\*, rw.-tongr., Mayener Ware, Alzei 27-5, 1 RS, hellbraunocker, schwarz, rot, mittel, Rdm. 16,2 cm (FZ 617).

HG 2, 4 Gef. unbest. Form, rw.-tongr., 1 BS, ockerbraun, schwarz, fein (FZ 617).

HG 2, 5 Gef. unbest. Form, rw.-tongr., 2 WS (FZ 617).

HG 2, 6 Gef. unbest. Form, gw.-tongr., 1 Henkelfragment (FZ 617).

HG 2, 7 Wandputz, 2 Frgt. [Beitrag Thomas, Nr. 111-112] (FZ 766).

HG 2, 8 Mörtel, 1 Frgt. (FZ 766).

HG 2, 9 Ziegel, 12 Frgt. (FZ 767).

Befund 3 – Steiniger Bereich östlich vor dem Hauptgebäude (möglicherweise verfüllte Ausbruchgrube des Treppenfundamentes)

HG 3, 1 Gef. unbest. Form, rw.-tgr., 1 WS (FZ 618).

HG 3, 2 Wandputz, 4 Frgt. (FZ 619).

HG 3, 3 *Opus caementitium*, 1 Frgt., (FZ 619).

HG 3, 4 Ziegel, 5 Frgt. (FZ 619).

HG 3, 5 Stein (FZ 619).

Befund 4 – Mittelkaiserzeitlicher Laufhorizont? Schluffiger, gelblich bis hellbrauner Bereich mit vereinzelt Ziegel-, Mörtel- und Basaltbrocken

HG 4, 1 4 Nägel, Eisen (FZ 637).

HG 4, 2 2 Nagelköpfe, Eisen (FZ 637).

HG 4, 3 4 Objekte, Eisen (FZ 637).

HG 4, 4 3 Stifte, Eisen (FZ 637).

HG 4, 5 Becher, Glanztonw., 2 WS, mit Schulterknick (FZ 635).

HG 4, 6 Becher, Glanztonw., 2 WS, mit Körnchendekor (FZ 635).

HG 4, 7 Becher, Glanztonw., 1 WS, mit Barbotineverzierung (FZ 635).

HG 4, 8 Teller, rot überf. W., 1 BS (FZ 635).

HG 4, 9 Gef. unbest. Form, rw.-tgr. W., 1 BS, 2 WS (FZ 635).

HG 4, 10 Gef. unbest. Form, rw.-tgr. W. (FZ 635).

HG 4, 11 Mörtel, 1 Frgt., mit Abdrücken von organischem Material (FZ 638).

HG 4, 12 Wandputz, 4 Frgt., rot, orange, weiß bemalt (FZ 638).

HG 4, 13 Ziegel, 1 Frgt., mit anhaftenden Verglasungen (FZ 639).

HG 4, 14 Ziegel, 2 Frgt., mit anhaftendem Mörtel (FZ 639).

HG 4, 15 Ziegel, 14 Frgt. (FZ 639).

HG 4, 16 Ziegel, 1 *tegula* (FZ 639).

HG 4, 17 Holzkohle, »Zwei Holzkohlen, von denen eine zum Acer-Holztyp (Ahorn; 1,30 g), die andere zum Quercus-Holztyp (Eiche; 0,52 g) gehört. Mit beiden Holzkohlen liegen Aststücke vor, wobei der Ahorn-Ast (ca. 1/2, Rindenreste, 25 mm erh. Länge, 10 mm Radius, 16 Jahrringe) am einen Ende eine Abschrägung hat. Der Eichen-Ast (ca. 1/3, Rindenreste, 12 mm erh. Länge, Zentrum nicht erh., doch ca. 10 mm Radius errechenbar, 7 Jahrringe auf 8 mm Strecke, letzter Jahrring vor Rinde mit Spätholzporen, Fz. 684).« [Tegtmeier 2011].

HG 4, 18 Knochen, 1 Kiefer mit Zähnen (FZ 636).

HG 4, 19 3 Knochen (FZ 636).

HG 4, 20 Zahn (FZ 636).

Befund 5 – Grube (Verfüllung der Sohle = Befund 9). Basalt-, Ziegelbruch (*tegulae*) u.v.a. Mörtel mit dichter Schuttpackung

HG 5, 1 Nagel, Eisen (FZ 630).

HG 5, 2 Stift, Eisen (FZ 630).

HG 5, 3 Becher, Glanztonw., 1 WS, mit Rille (FZ 900).

HG 5, 4 Gef. unbest. Form, rw.-tgr. W., 1 WS (FZ 629).

HG 5, 5 Mörtel, 4 Frgt., außen schwarz angebrannt (FZ 632).

HG 5, 6 Mörtel, 4 Frgt., mit Flechtwerkabdrücken (FZ 632).

HG 5, 7 Mörtel, 5 Frgt., schichtig zusammenhängend (FZ 632).

HG 5, 8 Wandputz, 33 Frgt., polychrom bemalt [Beitrag Thomas, Nr. 206-238 Taf. 5] (FZ 632).

HG 5, 9 Wandputz, 13 Frgt., ohne Farbe (FZ 632).

HG 5, 10 Ziegel, 1 *tegula* (FZ 649).

HG 5, 11 Holzkohle, »ungezählte flache Nadelholzkohlenstücke erkennbar, bei denen es sich jeweils um das feste Spätholz eines Jahrringes handelt mit wenigen Resten des holzanatomisch schwachen Frühholzes. Auf den Längsflächen sind die zarten Abdrücke rezenter Durchwurzelung sichtbar. Eine einzige Nadelholzkohle zeigt noch vier zusammenhängende Jahrringe; das Stück misst 20 mm × 15 mm × 5 mm und droht ebenfalls in vier flache

Fragmente zu zerfallen. Es liegt der Abies-Holztyp (Tanne) vor, wobei alle Fragmente zu einer einzigen Holzkohle gehört haben können. Die Nadelholzkohlen samt feinem Sediment wiegen 12,87 g, das einzige größere Stück 1,34 g. Des Weiteren gibt es 2 Holzkohlen vom Quercus-Holztyp (Eiche; 1,05 g) mit Größen von 15 mm × 15 mm × 8 mm (auf der 15 mm × 8 mm großen Querfläche sind weit aufgerissene Spalten erkennbar) und 18 mm × 9 mm × 3 mm.« [Tegtmeier 2011, 5] (FZ 631).  
HG 5, 12 Holzkohle, 1 Frgt. (FZ 580).

Befund 6 – Östliche, tragende Mauer vom Hauptgebäude  
HG 6, 1 2 Nägel, Eisen (FZ 806).  
HG 6, 2 2 Becher, Glanztonw., 2 WS (FZ 776. 801).  
HG 6, 3 Gef. unbest. Form, gw.-tgr. W., 1 WS (FZ 648).  
HG 6, 4 Gef. unbest. Form, Warenart unklar, glattwandig, 1 WS, schwarz polierte Streifen außen (FZ 776).  
HG 6, 5 Mörtel, 4 Frgt. (FZ 647).  
HG 6, 6 Ziegel, 12 Frgt. (FZ 645. 799).  
HG 6, 7 Holzkohle, »2 wohl zusammen gehörende Holzkohlen (Größe 11 mm × 5 mm × 3 mm und 5 mm × 3 mm × 3 mm) vom Quercus-Holztyp (Eiche; 0,14 g) mit kleiner Abschrägung.« [Tegtmeier 2011, 5] (FZ 775).  
HG 6, 8 Knochen, 1 Kiefer mit Zähnen (FZ 646).  
HG 6, 9 22 Knochen (FZ 777).  
HG 6, 10 4 Knochen (FZ 800).  
HG 6, 11 3 Knochen (FZ 646).

Befund 6 oder Befund 7

HG 6 oder 7, 1 1 Objekt, Eisen (FZ 850).  
HG 6 oder 7, 2 1 Stift, Eisen (FZ 850).  
HG 6 oder 7, 3 Gef. unbest. Form, TS, 1 WS (FZ 848).  
HG 6 oder 7, 4 Becher\*, Glanztonw., Stuart 2, 1 RS, schwarz, hellbraunorange, fein, Rdm. 8,4 cm (FZ 848, 1).  
HG 6 oder 7, 5 Gef. unbest. Form, gw.-tgr. W., 2 WS (848).  
HG 6 oder 7, 6 Deckel\*, gw.-tgr. W., 1 RS, teils sekundär verbrannt, hellbraunorange bis schwärzlichgrau, fein, Rdm. 13,8 cm (FZ 848, 2).  
HG 6 oder 7, 7 Mörtel, 5 Frgt. (FZ 852).  
HG 6 oder 7, 8 Mörtel, 1 Frgt., weiß gekalkt (FZ 852).  
HG 6 oder 7, 9 Ziegel, 1 tegula (FZ 851).  
HG 6 oder 7, 10 6 Knochen (FZ 849).  
HG 6 oder 7, 11 Zahn (FZ 849).

Befund 6 oder Befund 9

Östliche, tragende Mauer vom Hauptgebäude. Anlage Nord-Profil  
HG 6 oder 9, 1 1 Nagel, Eisen (FZ 840).  
HG 6 oder 9, 2 3 Objekte, Eisen (FZ 840).  
HG 6 oder 9, 3 2 Stifte, Eisen (FZ 840).  
HG 6 oder 9, 4 Gef. unbest. Form, TS, 1 WS, sekundär verbrannt (FZ 843).  
HG 6 oder 9, 5 Becher, Glanztonw., 1 WS, mit Körnchendekor (FZ 843).

HG 6 oder 9, 6 Becher, Glanztonw., 1 WS (FZ 843).  
HG 6 oder 9, 7 Gef. unbest. Form, rw.-tgr. W., 1 WS (FZ 843).  
HG 6 oder 9, 8 Gef. unbest. Form, lat. rw.-tgr. W., 1 WS (FZ 843).  
HG 6 oder 9, 9 Ziegel, 2 Frgt. (FZ 837).  
HG 6 oder 9, 10 Wandputz, 1 Frgt. [Beitrag Thomas, Nr. 133] (FZ 838).  
HG 6 oder 9, 11 Wandputz, 2 Frgt., [Beitrag Thomas, Nr. 134-137 Taf. 2] (FZ 842).  
HG 6 oder 9, 12 Mörtel, 2 Frgt. (FZ 842).  
HG 6 oder 9, 13 Holzkohle, »8 Holzkohlen wurden untersucht (der Rest sind kleine Flitter vermischt mit Sediment). Zum Fagus-Holztyp (Buche) gehören 4 Holzkohlen (8 mm × 17 mm × 3 mm, 15 mm × 10 mm × 4 mm, 20 mm × 10 mm × 5 mm, 20 mm × 8 mm × 3 mm; 0,95 g), zum Quercus-Holztyp (Eiche) 3 Holzkohlen (10 mm × 16 mm × 4 mm, 13 mm × 5 mm × 2 mm, 13 mm × 10 mm × 2 mm; 0,72 g) und zum Abies-Holztyp (Tanne) 1 Holzkohle (20 mm × 8 mm × 3 mm; 0,18 g).« [Tegtmeier 2011, 5] (FZ 836).  
HG 6 oder 9, 14 5 Knochen (FZ 839).

Befund 7/Befund 16 – Grube innerhalb des Hauptgebäudes

HG 7/16, 1 Blech\*, Bronze, zusammengebogen (FZ 747, 1).  
HG 7/16, 2 Blech, Eisen (FZ 640).  
HG 7/16, 3 Stift, Eisen (FZ 747).  
HG 7/16, 4 Stift, Eisen (FZ 640).  
HG 7/16, 5 Nagel, Eisen (FZ 640).  
HG 7/16, 6 Tülle, Eisen, Frgt. (FZ 626).  
HG 7/16, 7 Schüssel\*, TS, Alzei 1, 1 RS, Überzug ungewöhnlich dunkel (sekundär verbrannt?), dunkelbraunorange bis dunkelbraun, lebhaftbraunorange, fein, Rdm. 19,9 cm (FZ 745).  
HG 7/16, 8 Becher, Glanztonw., 1 WS, mit Kerbdekor (FZ 641).  
HG 7/16, 9 Gef. unbest. Form, gw.-tgr. W., 4 WS (FZ 641. 745).  
HG 7/16, 10 Gef. unbest. Form, rw.-tgr. W., 5 WS (FZ 641. 745. 778).  
HG 7/16, 11 Kalkstein (FZ 633).  
HG 7/16, 12 Quader, Tuff, 32 cm × 20 cm × 12 cm.  
HG 7/16, 13 Stein, mit anhaftenden Verglasungen, diese nicht geologisch (FZ 642).  
HG 7/16, 14 Stein, mit anhaftenden Verglasungen, teilweise durchsichtig und grünlich, L. 1 cm (FZ 628).  
HG 7/16, 15 Wandputz, 26 Frgt., rot, orange, schwarz bemalt [Beitrag Thomas, 3 Nr. 36-61 Taf. 2] (FZ 625).  
HG 7/16, 16 Wandputz, 28 Frgt., rot, orange, weiß, schwarz bemalt [Beitrag Thomas, 3 Nr. 62-89 Taf. 2] (FZ 643).  
HG 7/16, 17 Wandputz, 7 Frgt., bemalt [Beitrag Thomas, Nr. 104-110] (FZ 749).

HG 7/16, 18 Wandputz, 5 Frgt., bemalt [Beitrag Thomas, Nr. 160-64 Taf. 2] (FZ 886).  
 HG 7/16, 19 Mörtel, 3 Frgt. (FZ 643. 750).  
 HG 7/16, 20 *Opus caementitium*, 2 Frgt. (FZ 643).  
 HG 7/16, 21 Ziegel, 13 Frgt., mit anhaftendem Mörtel (FZ 642. 750).  
 HG 7/16, 22 Ziegel, 1 Frgt., mit Wischzeichen (FZ 750).  
 HG 7/16, 23 Ziegel, 1 *tegula* (FZ 750).  
 HG 7/16, 24 Ziegel, 62 Frgt. (FZ 633. 634. 642. 750).  
 HG 7/16, 25 Holzkohle, 1 Frgt. (FZ 746).  
 HG 7/16, 26 Holzkohle, 1 Frgt. (FZ 807).  
 HG 7/16, 27 3 Knochen (FZ 644).  
 HG 7/16, 28 1 Knochen (FZ 627).  
 HG 7/16, 29 3 Knochen (FZ 748).  
 HG 7/16, 30 3 Knochen (FZ 779).

#### Heller Bereich bei Befund 7/16

1. Becher, Glanztonw., 1 WS, schwarz (FZ 768).
2. Gef. unbest. Form, rw.-tgr. W., 2 WS (FZ 768).
3. Gef. unbest. Form, Schwk., 1 WS (FZ 768).
4. Mörtel, 1 Frgt. (FZ 769).
5. Tuffstein, L. 8,5 cm (FZ 769).

Befund 8 – Herdstelle, 1,4 m × 1,4 m, stört Estrich Befund 22. Rechteckig mit Tuffsteinen, Schiefer und selten Ziegeln umsetzter Bereich. Dazwischen Ziegelbruch

HG 8, 1 8 Objekte, Eisen (FZ 716. 861).  
 HG 8, 2 1 Stift, Eisen (FZ 1021).  
 HG 8, 3 1 Stift, Eisen, umgebogen (FZ 861).  
 HG 8, 4 Schlacke, 1 Frgt. (FZ 861).  
 HG 8, 5 Krug\*, Glas, Isings 50, 1 BS, blaugrün, 4,4 cm × 5 cm × 2,9 cm (FZ 853, 7).  
 HG 8, 6 Gef. unbest. Form, Glas, 1 WS, blau naturfarben (FZ 1010).  
 HG 8, 7 Gef. unbest. Form, Glas, 2 WS, leicht milchig, sekundär erhitzt? (FZ 1010).  
 HG 8, 8 Gef. unbest. Form, Glas, 1 WS, milchig, weiß (FZ 853).  
 HG 8, 9 Napf\*, TS, 1 BS, 2 WS, anpassend, schwärzlichbraunorange, fein, Bdm. 4 cm (FZ 854, 1).  
 HG 8, 10 Napf\*, TS, Drag. 40, 1 RS, dunkelbraunorange, hellbraunorange, fein, Rdm. 11,8 cm (FZ 1007, 2).  
 HG 8, 11 Napf\*, TS, Niederbieber 11a, 1 RS, dunkelbraunorange, hellbraunorange, fein, Rdm. 6,1 cm (FZ 975).  
 HG 8, 12 Teller\*, TS, Drag. 32, 1 RS, dunkelbraunorange, hellbraunorange, fein, Rdm. 33,6 cm (FZ 1007, 1).  
 HG 8, 13 Reibschüssel\*, TS, Drag. 45, 1 BS, dunkelbraunorange, hellbraunorange, fein, Bdm. 10,2 cm (FZ 1007, 3).  
 HG 8, 14 Reibschüssel, TS, 2 WS (FZ 1007).  
 HG 8, 15 Gef. unbest. Form, TS, 2 RS, 3 WS (FZ 1007).  
 HG 8, 16 Gef. unbest. Form, TS, 1 WS, mit Kalkablage (FZ 721).  
 HG 8, 17 Gef. unbest. Form, TS, 1 WS, mit Rille (FZ 1007).

HG 8, 18 Becher\*, Glanztonw., Niederbieber 32, 1 RS, schwarz, dunkelockerbraun, fein, Rdm. 5 cm (FZ 854, 3).  
 HG 8, 19 Becher, Glanztonw., 11 WS (FZ 854. 971. 975. 1007).  
 HG 8, 20 Becher, Glanztonw., 5 WS, mit Kerbdekor (FZ 854. 975. 1007).  
 HG 8, 21 Becher, Glanztonw., 4 WS, nur mit Resten von schwarzer Engobe, mit Rille, evtl. wegen sekundären Brandes weißer Scherben (FZ 1007).  
 HG 8, 22 Teller, rot überf. W., 2 BS (FZ 1007).  
 HG 8, 23 Teller, rot überf. W., 1 BS, sekundär verbrannt (FZ 854).  
 HG 8, 24 Krug\*, marm. W., Niederbieber 46, 1 BS, schwärzlichbraunorange, hellbraunorange, fein, Bdm. 4 cm (FZ 854, 6).  
 HG 8, 25 Gef. unbest. Form, gw.-tgr. W., 1 RS, 31 WS (FZ 854. 1007).  
 HG 8, 26 Gef. unbest. Form, gw.-tgr. W., 1 WS, sekundär verbrannt (FZ 854).  
 HG 8, 27 Schüssel\*, rw.-tgr. W., Urmitzer Ware, Niederbieber 104, 1 RS, weißgrau, schwarz, rot, fein, Rdm. 19 cm (FZ 1007, 5).  
 HG 8, 28 Topf\*, rw.-tgr. W., Urmitzer Ware, Niederbieber 89, 5 RS, 2 WS, grauweiß, schwarz, weiß, rot, fein, Rdm. 15,6 cm (FZ 676, 3. 757. 854, 4).  
 HG 8, 29 Topf\*, rw.-tgr. W., Urmitzer Ware, Niederbieber 90/91, 1 WS, mit applizierter Augenbraue, hellchromgelb, rot, schwarz, weiß, fein (FZ 854, 2).  
 HG 8, 30 Krug\*, rw.-tgr. W., Mayener Ware, Redknap R34, 1 RS, mit 2 Rillen, hellchromgelb, braun, schwarz; grob, Rdm. 11,2 cm (FZ 1007, 4).  
 HG 8, 31 Gef. unbest. Form, rw.-tgr. W., Urmitzer Ware, 1 WS, mit plastisch aufgelegtem Ring (FZ 1007).  
 HG 8, 32 Gef. unbest. Form, rw.-tgr. W., 10 WS (FZ 757. 854. 971).  
 HG 8, 33 Gef. unbest. Form, rw.-tgr. W., Mayener Ware, 21 WS (FZ 1007).  
 HG 8, 34 Gef. unbest. Form, rw.-tgr. W., 1 WS, mit Rille (FZ 854).  
 HG 8, 35 Amphore\*, Schwk., 1 RS, hellbraunocker, weiß, fein, Rdm. 13,6 cm (FZ 854, 5).  
 HG 8, 36 Amphore, Schwk., 1 Henkelfrgt., zweistabiger Henkel (FZ 1007).  
 HG 8, 37 Gef. unbest. Form, Schwk., 10 WS (FZ 1007).  
 HG 8, 38 Schiefer, angeglüht (FZ 973).  
 HG 8, 39 Tuffstein, angeglüht (FZ 973).  
 HG 8, 40 Basalt, angeglüht (FZ 973).  
 HG 8, 41 Stein, mit anhaftendem Mörtel (FZ 870).  
 HG 8, 42 2 Steine (FZ 870).  
 HG 8, 43 (Finger-?)Ringfrgt., unbek. Mat., L. 1,7 cm, Dm. 0,2-0,3 cm (FZ 1022).  
 HG 8, 44 Mörtel, 3 Frgt. (FZ 856).  
 HG 8, 45 Wandputz, 9 Frgt., schwarz, hellblau, rot, orange, hellrot bemalt [Beitrag Thomas, Nr. 148-152 Taf. 3] (FZ 855).

HG 8, 46 Wandputz, 4 Frgt., schwarz, hellblau, rot bemalt [Beitrag Thomas, Nr. 192-195 Taf. 4, 192-193] (FZ 1008).  
 HG 8, 47 Wandputz, 2 Frgt., orange bemalt [Beitrag Thomas, Nr. 98-99 Taf. 4, 89-99] (FZ 683).  
 HG 8, 48 Ziegel, 19 Frgt. (FZ 856. 1006).  
 HG 8, 49 Ziegel, 11 Frgt., mit Wischzeichen (FZ 856. 1005. 1006).  
 HG 8, 50 Ziegel, 2 Frgt., sekundär verbrannt (FZ 1006).  
 HG 8, 51 Ziegel, 6 *imbrices* (FZ 856. 1006).  
 HG 8, 52 Ziegel, 1 *tegula*, mit anhaftendem Mörtel (FZ 1006).  
 HG 8, 53 Ziegel, 21 *tegulae* (FZ 856. 1006).  
 HG 8, 54 5 Knochen (FZ 860).  
 HG 8, 55 3 Knochen (FZ 972).  
 HG 8, 56 8 Knochen (FZ 1011).  
 HG 8, 57 5 Knochen (FZ 1070).  
 HG 8, 58 Zahn (FZ 1070).  
 HG 8, 59 Holzkohle, »vom Fagus-Holztyp (Buche) von 15 mm × 12 mm × 8 mm Größe und 0,55g Gewicht vor; ein Ende ist abgeschrägt.« [Tegtmeier 2011, 5] (FZ 858).  
 HG 8, 60 Hüttenlehm, 1 Frgt. (FZ 856).

#### Befund 8 oder Befund 30

HG 8 oder 30, 1 Nagel, Eisen, 2 anpassende Frgt. (FZ 974).  
 HG 8 oder 30, 2 Gef. unbest. Form, gw.-tgr. W., 2 WS (FZ 1076).  
 HG 8 oder 30, 3 Teller, rot überf. W., 1 WS, orangebraun (FZ 1076).  
 HG 8 oder 30, 4 Gef. unbest. Form, rw.-tgr. W., 1 WS (FZ 1076).  
 HG 8 oder 30, 5 4 Knochen (FZ 1075).

#### Befund 9 – Grube. Stört die Ostfundamentierung Verfüllung im Sohlenbereich von Grube Befund 5

HG 9, 1 2 Objekte, Eisen (FZ 727).  
 HG 9, 2 Fensterglas, 1 Frgt. (FZ 725).  
 HG 9, 3 Becher, Glanztonw., 2 WS (FZ 728. 914).  
 HG 9, 4 Gef. unbest. Form, marm. W., 1 WS, mit Henkelansatz und Resten von weißer Bemalung (FZ 681).  
 HG 9, 5 Gef. unbest. Form, marm. W., 1 WS (FZ 728).  
 HG 9, 6 Gef. unbest. Form, gw.-tgr. W., 1 WS (FZ 712).  
 HG 9, 7 Schüssel\*, rw.-tgr. W., Mayener Ware, Niederbieber 104-1, 1 RS, hellgraubraun, grau, schwarz, mittel, Rdm. 29,8cm (FZ 728, 2).  
 HG 9, 8 Schüssel\*, rw.-tgr. W., Mayener Ware, Alzei 28-3, 1 RS, hellgraubraun bis lebhaftgraubraun, schwarz, mittel, Rdm. 18,4cm (FZ 728, 1).  
 HG 9, 9 Gef. unbest. Form, rw.-tgr. W., 1 WS (FZ 728).  
 HG 9, 10 Gef. unbest. Form, lat. rw.-tgr. W., 1 WS (FZ 914).  
 HG 9, 11 Ziegel, 9 Frgt. (FZ 729. 915).  
 HG 9, 12 Basalt, 1 Stein, anhaftender Mörtel glatt verstrichen (FZ 758).

HG 9, 13 Basalt, 10 Steine, sehr fragil, wahrscheinlich Brandeinwirkung, L. zwischen 6 und 16 cm.  
 HG 9, 14 Tuffstein, schwarz verbrannt (FZ 758).  
 HG 9, 15 Wandputz, 2 Frgt., bemalt [Beitrag Thomas, Nr. 102-103] (FZ 735).  
 HG 9, 16 Mörtel, 6 Frgt. (FZ 915).  
 HG 9, 17 Mörtel, 4 Frgt., schwarz verbrannt (FZ 758).  
 HG 9, 18 Mörtel, 1 Frgt., mit Flechtwerkabdruck, 2 Mörtelschichten (FZ. 758).  
 HG 9, 19 2 Knochen (FZ 916).  
 HG 9, 20 4 Knochen (FZ 726).

#### Befund 10 – Moderne Grube im zentralen Empfangsraum. Verfüllung mit Basaltsteinen, Mörtel, bemalter Wandputz, Ziegel und Tuffsteine in dichter Schüttung

HG 10, 1 2 Nägel, Eisen (FZ 700. 967).  
 HG 10, 2 Blech, Eisen (FZ 967).  
 HG 10, 3 Stift, Eisen (FZ 714).  
 HG 10, 4 Gef. unbest. Form, Glas, 1 WS, plan, formgeblasen, naturfarben (FZ 968).  
 HG 10, 5 Becher/Topf, Glanztonw., 1 WS (FZ 970).  
 HG 10, 6 Teller, rot überf. W., 1 BS, mit Rille (FZ 970).  
 HG 10, 7 Gef. unbest. Form, marm. W., 1 WS (FZ 970).  
 HG 10, 8 Gef. unbest. Form, gw.-tgr. W., 1 WS (FZ 970).  
 HG 10, 9 Schüssel\*, rw.-tgr. W., Niederbieber 104, 1 RS, dunkelbraun, weiß, rot, fein, Rdm. 29cm (FZ 970, 1).  
 HG 10, 10 Topf, rw.-tgr. W., Mayener Ware, Alzei 27, 1 RS, hellbraunorange bis graubraun, schwarz, weiß, mittel, Rdm. – (FZ 699, 1).  
 HG 10, 11 Krug\*, rw.-tgr. W., Redknap R19a, 1 RS, hellgraubraun, schwarz, mittel, Rdm. ca. 10cm (FZ 970, 2).  
 HG 10, 12 Krug, rw.-tgr. W., Mayener Ware, Niederbieber 95, 1 RS, hellbraunocker, hellgraubraun, schwarz, mittel, Rdm. – (FZ 699, 2).  
 HG 10, 13 Krug, rw.-tgr. W., 1 BS, rotbraune Farbreste auf dem flachen Boden (FZ 715).  
 HG 10, 14 Gef. unbest. Form, rw.-tgr. W., 1 WS, mit Rille (FZ 970).  
 HG 10, 15 Gef. unbest. Form, rw.-tgr. W., 1 WS, mit weißen Ablagerungen (FZ 970).  
 HG 10, 16 Gef. unbest. Form, rw.-tgr. W., 14 WS, 3 BS (FZ 699. 970).  
 HG 10, 17 Deckel, rw.-tgr. W., Mayener Ware, 1 Knauf, sehr dickwandig, hellchromgelb, schwarz, rot, mittel (FZ 970).  
 HG 10, 18 Gef. unbest. Form, Schwk., 2 WS (FZ 699. 970).  
 HG 10, 19 Gef. unbest. Form, Steinzeug, 1 WS, mit blauem Herz (FZ 970).  
 HG 10, 20 Gef. unbest. Form, Porzellan, 1 WS (FZ 970).  
 HG 10, 21 Ziegel, 1 *imbrex*, sekundär verbrannt (FZ 965).  
 HG 10, 22 Ziegel, 2 Frgt., mit Wischzeichen (FZ 702. 965).  
 HG 10, 23 Ziegel, 2 Frgt. (FZ 702. 965).  
 HG 10, 24 Ziegel, 12 *tegulae* (FZ 965).



HG 10, 25 *Opus caementitium*, 3 Frgt. (FZ 686).  
 HG 10, 26 *Opus caementitium*, 2 Frgt. (FZ 991).  
 HG 10, 27 Wandputz, 7 Frgt., bemalt [Beitrag Thomas, Nr. 153-159] (FZ 686).  
 HG 10, 28 Wandputz, 2 Frgt., hellblau bemalt [Beitrag Thomas, Nr. 100-101] (FZ 713).  
 HG 10, 29 Wandputz, 7 Frgt., bemalt [Beitrag Thomas, Nr. 185-191] (FZ 991).  
 HG 10, 30 Mörtel, 1 Frgt. (FZ 991).  
 HG 10, 31 Haarnadel\*, Bein, Frgt., L. 3,2 cm, Dm. 0,25 cm (FZ 966).  
 HG 10, 32 Zahn (FZ 969).  
 HG 10, 33 Schädel mit Zähnen (FZ 969).  
 HG 10, 34 4 Knochen (FZ 701).  
 HG 10, 35 30 Knochen (FZ 969).

Befund 11 – Ausbruchgrube im Bereich der tragenden Westmauer, Größe: 8,5-9 m<sup>2</sup>

HG 11, 1 Blechband\*, Bronze, gebogen, L. 2,3 cm, Dm. 0,1-0,2 cm (FZ 831).  
 HG 11, 2 Besteckfrgt., Eisen (FZ 951).  
 HG 11, 3 5 Stifte, Eisen (FZ 689. 831. 917).  
 HG 11, 4 Stift, Eisen, einseitig flach auslaufend (FZ 917).  
 HG 11, 5 Nagel in Schieferplatte\*, 11,4 cm × 16 cm × 1,2 cm (FZ 934).  
 HG 11, 6 8 Nägel, Eisen (FZ 831. 917).  
 HG 11, 7 Gef. unbest. Form, Glas, 5 WS, durchsichtig (FZ 830. 937).  
 HG 11, 8 Gef. unbest. Form, Glas, 2 WS, naturfarben blaugrün (FZ 830).  
 HG 11, 9 Teller\*, TS, 1 RS, lebhaftbraunorange, hellbraunorange, fein, Rdm. – (FZ 919, 1).  
 HG 11, 10 Schüssel\*, TS, Alzei 1, 1 WS, rollrädchenverziert, Muster wahrsch. »Spontin E«, schwärzlichrotorange, fein, Rdm. – [Bakker 2012, 216 Nr. 8] (FZ 828, 1).  
 HG 11, 11 Gef. unbest. Form, TS, 1 RS (FZ 919).  
 HG 11, 12 Gef. unbest. Form, TS, 8 WS (FZ 828. 919. 952).  
 HG 11, 13 Becher\*, Glanztonw., Niederbieber 32/33, 1 RS, schwarz, hellbraunorange, fein, Rdm. 8,6 cm (FZ 919, 2).  
 HG 11, 14 Becher\*, Glanztonw., Niederbieber 31, 1 RS, sekundär verbrannt, schwärzlichbraun, hellockerbraun, fein, Rdm. 9,4 cm (FZ 952, 1).  
 HG 11, 15 Becher\*, Glanztonw., Niederbieber 33a, 1 RS, schwarz, hellorangebraun, fein, Rdm. – (FZ 828, 5).  
 HG 11, 16 Becher, Glanztonw., 1 WS, mit Körnchen-dekor (FZ 828).  
 HG 11, 17 Becher, Glanztonw., 17 WS (FZ 828. 919).  
 HG 11, 18 Becher/Topf, Glanztonw., 1 WS, mit Kerbdekor und Rille (FZ 828).  
 HG 11, 19 Becher/Topf, Glanztonw., 1 WS, mit Schulterknick (FZ 828).  
 HG 11, 20 Teller\*, rot überf. W., Niederbieber 53b, 1 RS, hellsiena, hellbraunorange, fein, Rdm. – (FZ 919, 4).

HG 11, 21 Teller\*, rot überf. W., Niederbieber 53b, 1 RS, dunkelbraunorange, fein, Rdm. 17,8 cm (FZ 919, 3).  
 HG 11, 22 Teller\*, rot überf. W., Niederbieber 53a, 1 RS, lebhaftrotlichbraun, hellbraunorange, fein, Rdm. 13,6 cm (FZ 952, 2).  
 HG 11, 23 Teller, rot überf. W., 5 WS (FZ 828. 919).  
 HG 11, 24 Gef. unbest. Form, marm. W., 2 WS (FZ 828. 919).  
 HG 11, 25 Schüssel\*, TN, 1 RS, lebhaftbraun bis schwarz, fein, Rdm. – (FZ 919, 11).  
 HG 11, 26 Gef. unbest. Form, gw.-tgr. W., 12 WS (FZ 828. 919).  
 HG 11, 27 Teller\*, rw.-tgr. W., Mayener Ware, Alzei 34, 1 RS, hellrotlichbraun, hellorangebraun, schwarz, mittel, Rdm. 32 cm (FZ 919, 6).  
 HG 11, 28 Teller\*, rw.-tgr. W., Mayener Ware, Alzei 34, 1 RS, hellbraunocker, hellchromgelb bis hellbraunorange, schwarz, weiß, mittel, Rdm. 28 cm (FZ 828, 2).  
 HG 11, 29 Schüssel\*, rw.-tgr. W., Mayener Ware, Niederbieber 104-4, 1 RS, hellchromgelb, schwarz, rot, mittel, Dm. 16,6 cm (FZ 919, 5).  
 HG 11, 30 Schüssel\*, rw.-tgr. W., Mayener Ware, Alzei 20, 1 RS, hellchromgelb bis blaugrau, schwarz, braun, mittel, Rdm. 19 cm (FZ 756).  
 HG 11, 31 Schüssel\*, rw.-tgr. W., Mayener Ware, Alzei 28-3, 1 RS, hellbraunorange bis dunkelgrau, schwarz, mittel, Rdm. ca. 22 cm (FZ 828, 4).  
 HG 11, 32 Becher\*, rw.-tgr. W., Niederbieber 118, 1 RS, hellgrau, schwarz, fein, Rdm. 2,6 cm (FZ 919, 8).  
 HG 11, 33 Topf\*, rw.-tgr. W., Mayener Ware, Redknap R13.2, 1 WS, mit Applikation einer Augenbraue, lebhaftchromgelb, hellbraunorange, schwarz, mittel (FZ 919, 9).  
 HG 11, 34 Topf\*, rw.-tgr. W., Mayener Ware, Niederbieber 89, 1 RS, hellolivebraun, schwarz, weiß, mittel, Rdm. 16,5 cm (FZ 889).  
 HG 11, 35 Krug\*, rw.-tgr. W., Mayener Ware, Alzei 30, 1 RS, lebhaftgraubraun bis hellorangebraun, schwarz, mittel, Rdm. 12 cm (FZ 919, 12).  
 HG 11, 36 Krug\*, rw.-tgr. W., Mayener Ware, Alzei 30, 1 RS, hellbraun, hellgrau, schwarz, mittel, Rdm. 18 cm (FZ 919, 7).  
 HG 11, 37 Deckel\*, rw.-tgr. W., 1 RS, auf der Unterseite schwarz geschmaucht, lebhaftbraunorange bis grauschwarz, weiß, fein, Rdm. – (FZ 919, 10).  
 HG 11, 38 Deckel\*, rw.-tgr. W., 1 RS, hellbraunocker bis hellgraubraun, schwarz, braun, mittel, Rdm. 13 cm (FZ 828, 6).  
 HG 11, 39 Deckel\*, rw.-tgr. W., Mayener Ware, 1 RS, grauweiß bis schwarzgrau, schwarz, braun, mittel, Rdm. ca. 18 cm (FZ 828, 7).  
 HG 11, 40 Amphore\*, rw.-tgr. W., Redknap R19, 1 RS, hellbraunorange, hellgraubraun, schwarz, durchsichtig, mittel, Rdm. 10 cm (FZ 828, 3).  
 HG 11, 41 Gef. unbest. Form, rw.-tgr. W., 1 RS, 39 WS, 4 BS (FZ 756. 828. 919. 952).

HG 11, 42 Gef. unbest. Form, rw.-tgr. W., 3 WS, mit je 2 Rillen (FZ 919).  
 HG 11, 43 Gef. unbest. Form, rw.-tgr. W., 1 WS, mit Rille (FZ 828).  
 HG 11, 44 Gef. unbest. Form, blgl. Irdenw., 4 WS (FZ 828).  
 HG 11, 45 Gef. unbest. Form, Porzellan, 7 WS (FZ 828. 919).  
 HG 11, 46 Ziegel, 6 *tegulae* (FZ 833. 921).  
 HG 11, 47 Ziegel, 7 *imbrices* (FZ 921).  
 HG 11, 48 Ziegel, 6 Frgt., mit Wischzeichen (FZ 833. 921).  
 HG 11, 49 Ziegel, 3 Frgt., mit anhaftendem Mörtel (FZ 833).  
 HG 11, 50 Ziegel, 37 Frgt. (FZ 833. 921).  
 HG 11, 51 Wandputz, 17 Frgt., bemalt [Beitrag Thomas, Nr. 115-132 Taf. 3] (FZ 832).  
 HG 11, 52 Wandputz, 11 Frgt., bemalt [Beitrag Thomas, Nr. 171-181 Taf. 3-4] (FZ 920).  
 HG 11, 53 Mörtel, 3 Frgt., mit glatter Putzfläche (FZ 936).  
 HG 11, 54 Mörtel, 1 Frgt. (FZ 921).  
 HG 11, 55 Schiefer, mit halbrundem, randlichem Loch (FZ 921).  
 HG 11, 56 2 Schiefer, mit Loch (FZ 921).  
 HG 11, 57 Säule\*, Tuff, frgt., H. 38,5cm, oberer Dm. 17cm (FZ 935, Beitrag Grünewald S. 186 Abb. 15c).  
 HG 11, 58 Stein, Quarz (FZ 921).  
 HG 11, 59 Stein (FZ 921).  
 HG 11, 60 11 Zähne (FZ 834).  
 HG 11, 61 61 Knochen (FZ 834).  
 HG 11, 62 15 Zähne (FZ 918).  
 HG 11, 63 Kiefer mit Zähnen (FZ 918).  
 HG 11, 64 90 Knochen (FZ 918).  
 HG 11, 65 Knochen (FZ 964).  
 HG 11, 66 Holzkohle (FZ 933).  
 HG 11, 67 Holzkohle (FZ 829).

#### Pflughorizont/Übergang auf Befund 11

1. Gef. unbest. Form, 1 WS, Glas naturfarben (FZ 691).
2. Gef. unbest. Form, 1 WS, Glas milchig-opak (FZ 691).
3. 8 Knochen (FZ 690).

Befund 12 – Ausbruchgraben der westlichen (rückseitigen) Portikusmauer. Gräbchentiefe ca. 20cm

HG 12, 1 Gef. unbest. Form, TS, 1 WS, reliefverziert (FZ 810).  
 HG 12, 2 Becher, Glanztonw., 1 WS, mit Körnchendekor (FZ 810).  
 HG 12, 3 Becher/Topf, Glanztonw., 1 WS, mit Kerbdekor (FZ 810),  
 HG 12, 4 Gef. unbest. Form, gw.-tgr. W., 1 WS (FZ 810).  
 HG 12, 5 Gef. unbest. Form, rw.-tgr. W., 1 WS (FZ 810).  
 HG 12, 6 Mörtel, 6 Frgt. (FZ 812).  
 HG 12, 7 Ziegel, 1 *tegula* (FZ 812).

HG 12, 8 Ziegel, 25 Frgt., mit anhaftendem Mörtel (FZ 812).

HG 12, 9 Ziegel, 59 Frgt. (FZ 812).

HG 12, 10 Wandputz, 2 Frgt., bemalt [Beitrag Thomas, Nr. 113-114] (FZ 815).

HG 12, 11 6 Knochen (FZ 811).

HG 12, 12 Holzkohle (FZ 814).

Befund 13 – Grube mit Mörtel verfüllt

HG 13, 1 Becher/Topf, Glanztonw., 1 RS (FZ 813).

HG 13, 2 Mörtel, 2 Frgt. (FZ 796).

HG 13, 3 Ziegel, 2 Frgt., mit anhaftendem Mörtel (FZ 796).

Befund 14 – Pfostenloch?

Befund 15 entfällt, da es sich bei dem etwa 1,5cm starken Band um anstehenden Boden handelt. Nach oben hin schließt dieses mit stark verdichteter, grauer, feinschluffiger Lehmschicht ab.

Befund 16 s. Befund 7

Befund 17 – Grube, unterhalb von Befund 4. Stört die Ostfundamentierung

HG 17, 1 Scheibe, Eisen (FZ 791).

HG 17, 2 Stift, Eisen, umgebogen (FZ 938).

HG 17, 3 2 Objekte, Eisen (FZ 791. 926).

HG 17, 4 3 Nägel, Eisen (FZ 791. 883).

HG 17, 5 Becher/Topf, Glanztonw., 1 WS (FZ 857).

HG 17, 6 Gef. unbest. Form, marm. W., 1 WS (FZ 790).

HG 17, 7 Gef. unbest. Form, gw.-tgr. W., 1 WS (FZ 790).

HG 17, 8 Gef. unbest. Form, rw.-tgr. W., 4 WS (FZ 790. 857).

HG 17, 9 Gef. unbest. Form, lat. rw.-tgr. W., 1 WS (FZ 857).

HG 17, 10 Ziegel, 7 Frgt. (FZ 786. 882).

HG 17, 11 Ziegel, 1 *tegula* (FZ 882).

HG 17, 12 Wandputz, 2 Frgt., bemalt [Beitrag Thomas, Nr. 182-183] (FZ 923).

HG 17, 13 Mörtel, 16 Frgt., teils glatt an einer Seite (FZ 786).

HG 17, 14 Mörtel, 4 Frgt., mit Strohabdruck (FZ 925).

HG 17, 15 Mörtel, 1 Frgt. (FZ 925).

HG 17, 16 2 Knochen (FZ 789).

HG 17, 17 3 Knochen (FZ 922).

HG 17, 18 Zahn (FZ 789).

HG 17, 19 Holzkohle (FZ 788. 881. 924).

Befund 18 – Teils verdichteter Bereich mit einzelnen Mörtel- und Ziegelfragmenten, schluffig, gelblichbraun

Befund 18/19 – Schicht oberhalb des Stampflehmbedens (Befund 22)

HG 18/19, 1 Becher\*, Glas, Isings 96a, 1 RS, leicht grünlich, Rdm. ca. 11cm (FZ 1035, 2).

HG 18/19, 2 Gef. unbest. Form, Glas\*, 1 RS, leicht grünlich, Rdm. ca. 10cm (FZ 1035, 1).  
HG 18/19, 3 Gef. unbest. Form, TS, 1 WS, nur außen Engobe, unter abgeplatzter Engobe 3 Rillen (FZ 1034).  
HG 18/19, 4 Wandputz, 3 Frgt., rot, orange, schwarz, weiß bemalt [Beitrag Thomas, 2 Nr. 198-200 Taf. 4, 199] (FZ 1036).

Befund 19 – Schicht. Wenige Basaltsteine, viele Ziegel in Richtung der Herdstelle (Befund 8)

HG 19, 1 Objekt, Eisen (FZ 1038).  
HG 19, 2 Nagel, Eisen (FZ 1038).  
HG 19, 3 Gef. unbest. Form\*, Glas, 1 Henkel, naturfarben, leicht bläulichgrün, 3,7cm x 1,4cm x 0,1cm (FZ 1013).  
HG 19, 4 Napf\*, TS, 1 RS, schwärzlichbraunorange, hellbraunorange, fein, Rdm. – (FZ 1037).  
HG 19, 5 Becher/Topf, Glanztonw., 1 WS, mit Rille (FZ 1037).  
HG 19, 6 Gef. unbest. Form, rw.-tgr. W., 1 WS (FZ 1037).  
HG 19, 7 Ziegel, 1 *imbrex* (FZ 1051).  
HG 19, 8 Ziegel, 3 Frgt. (FZ 1051).  
HG 19, 9 12 Knochen (FZ 1012).  
HG 19, 10 7 Knochen (FZ 1039).

Befund 20 – Laufniveau 4. Nutzung des Hauptgebäudes

HG 20, 1 10 Objekte, Eisen (FZ 738).  
HG 20, 2 2 Becher, Glanztonw., 2 WS, mit Körnchendekor (FZ 736. 802).  
HG 20, 3 Becher, Glanztonw., 4 WS, 1 BS (FZ 736. 741. 802. 875).  
HG 20, 4 Teller, rot überf. W., 1 WS (FZ 875).  
HG 20, 5 Gef. unbest. Form, gw.-tgr. W., 3 WS (FZ 736).  
HG 20, 6 Gef. unbest. Form, rw.-tgr. W., 2 WS (FZ 736. 802).  
HG 20, 7 Knochen (FZ 742).  
HG 20, 8 Knochen (FZ 782).  
HG 20, 9 5 Knochen (FZ 737).  
HG 20, 10 Knochen (FZ 890).  
HG 20, 11 Erdprobe (FZ 891).  
HG 20, 12 Holzkohle (FZ 755).

Befund 21 – Stampflehmboden?

HG 21, 1 Gef. unbest. Form, gw.-tgr. W., 1 WS (FZ 765).  
HG 21, 2 Knochen (FZ 805).  
HG 21, 3 Holzkohle, »(12mm x 4mm x 2-1mm) vom Corylus-Holztyp (Hasel; 0,09g).« [Tegtmeier 2011, 5] (FZ 804).

Befund 22 – Stampflehmboden im zentralen Raum  
Oben verdichtetes, bis zu 10cm dickes, lehmiges Band mit Kohleflitter

HG 22, 1 4 Objekte, Eisen (FZ 885).  
HG 22, 2 Stift, Eisen (FZ 876).  
HG 22, 3 Gef. unbest. Form, Glas, 1 WS, leicht weißlich (FZ 1044).  
HG 22, 4 Gef. unbest. Form, TS, 1 WS (FZ 863).

HG 22, 5 Becher\*, Glanztonw., Heising 409, 4 RS, 58 WS, wohl zusammengehörig, 5 WS mit Schulterknick, 35 WS mit Körnchendekor, 18 weitere WS, schwarz, hellbraunorange, fein, Rdm. 10,9cm (FZ 845).

HG 22, 6 Becher\*, Glanztonw., Stuart 2, 2 RS, anpassend, dunkelgraubraun, hellbraunorange, fein, Rdm. 12cm (FZ 739).

HG 22, 7 Becher/Topf, Glanztonw., 1 WS, mit Rille (FZ 884).

HG 22, 8 Becher/Topf, Glanztonw., 1 WS (FZ 863).

HG 22, 9 2 Gef. unbest. Form, gw.-tgr. W., 2 WS (FZ 863. 884).

HG 22, 10 Schüssel\*, rw.-tgr. W., Mayener Ware, Niederbieber 104, 1 RS, hellchromgelb, schwarz, braun, mittel, Rdm. ca. 28cm (FZ 863, 1).

HG 22, 11 2 Gef. unbest. Form, rw.-tgr. W., 4 WS (FZ 846. 884).

HG 22, 12 Gef. unbest. Form, rw.-tgr. W., 1 WS, mit Rille (FZ 884).

HG 22, 13 Ziegel, 4 Frgt. (FZ 866).

HG 22, 14 Wandputz, 1 Frgt., bemalt [Beitrag Thomas, Nr. 201 Taf. 4, 201] (FZ 1045).

HG 22, 15 4 Knochen (FZ 847).

HG 22, 16 Knochen, verbrannt (FZ 899).

HG 22, 17 4 Knochen (FZ 865).

HG 22, 18 Knochen (FZ 1050).

HG 22, 19 Kiefer mit Zähnen (FZ 865).

HG 22, 20 6 Knochen (FZ 1043).

HG 22, 21 Holzkohle (FZ 844. 864. 901).

HG 22, 22 Erdprobe (FZ 740).

Befund 22b – Humose, schluffige Störung in Befund 22

HG 22b, 1 Haarnadel\*, Bein, Frgt. (FZ 1042).

HG 22b, 2 Becher, Glanztonw., 1 WS, schwarz (FZ 1040).

HG 22b, 3 Gef. unbest. Form, rw.-tgr. W., 2 WS (FZ 1040).

HG 22b, 4 Schüssel\*, rw.-tgr. W., Mayener Ware, Niederbieber 104-5, 1 RS, hellgraubraun bis schwärzlichgrau, schwarz, braun, mittel, Rdm. 20,6cm (FZ 1040).

HG 22b, 5 Knochen (FZ 1041).

Befund 23 – Grube mit Basaltverfüllung, westlich der Herdstelle, schneidet die mittelkaiserzeitlichen Estriche

HG 23, 1 Topf\*, rw.-tgr. W., Mayener Ware, Niederbieber 89, 1 RS, schwärzlichbraunorange bis dunkelgraubraun, schwarz, mittel, Rdm. 18,4cm (FZ 908).

HG 23, 2 Mörtel, 6 Frgt. (FZ 835. 909).

HG 23, 3 Wandputz, 5 Frgt., rot, weiß bemalt [Beitrag Thomas, Nr. 165-170 Taf. 4] (FZ 910).

HG 23, 4 Ziegel, 1 *imbrex* (FZ 909).

HG 23, 5 Ziegel, 1 Frgt., mit Wischzeichen und anhaftendem Mörtel (FZ 909).

Befund 24 – Laufniveau 3

HG 24, 1 Gef. unbest. Form, TS, 1 WS (FZ 780).

HG 24, 2 Becher/Topf, Glanztonw., 1 BS (FZ 780).



HG 24, 3 Teller, rot überf. W., 1 BS (FZ 764).  
 HG 24, 4 Teller, rot überf. W., 1 BS (FZ 764).  
 HG 24, 5 Deckel\*, gw.-tgr. W., 3 RS und 2 WS, anpassend, von Deckel, hellbraunorange bis graubraun, schwarz, fein, Rdm. 18 cm (FZ 780, 1).  
 HG 24, 6 Gef. unbest. Form, gw.-tgr. W., 1 RS (FZ 780).  
 HG 24, 7 Gef. unbest. Form, gw.-tgr. W., 2 WS, anpassend (FZ 780).  
 HG 24, 8 2 Knochen (FZ 803).  
 HG 24, 9 Holzkohle (FZ 877).  
 HG 24, 10 Erdprobe (FZ 783).

Befund 25 – Laufniveau 2. Unterer verfestigter Bereich

HG 25, 1 5 Objekte, Eisen (FZ 892).  
 HG 25, 2 Stift, Eisen (FZ 892).  
 HG 25, 3 Becher, Glanztonw., 2 WS, mit Körnchendekor (FZ 879).  
 HG 25, 4 Teller, rot überf. W., 1 BS (FZ 879).  
 HG 25, 5 Gef. unbest. Form, gw.-tgr. W., 1 WS, mit 2 Rillen (FZ 879).  
 HG 25, 6 Gef. unbest. Form, gw.-tgr. W., 2 WS (FZ 894).  
 HG 25, 7 Knochen (FZ 878).  
 HG 25, 8 4 Knochen (FZ 781).  
 HG 25, 9 4 Knochen (FZ 893).

Befund 26 – Pfostenloch nördlich der Herdstelle, schluffig-braun mit Tuffsteinen, möglicherweise von einer Topfaufhängung

HG 26, 1 13 Objekte, Eisen (FZ 898).  
 HG 26, 2 Becher\*, Glanztonw., Stuart 2, 1 RS, Rdm. 9 cm (FZ 887, 1).  
 HG 26, 3 Becher, Glanztonw., 2 WS (FZ 887).  
 HG 26, 4 Teller, rot überf. W., 2 WS (FZ 887).  
 HG 26, 5 Gef. unbest. Form, rw.-tgr. W., 2 WS (FZ 887).  
 HG 26, 6 3 Knochen (FZ 888).

Befund 27 – Grube westlich der Herdstelle, möglicherweise von einer Topfaufhängung, schneidet Laufniveau Befund 22

HG 27, 1 Becher/Topf, Glanztonw., WS (FZ 904).  
 HG 27, 2 Becher/Topf, Glanztonw., 1 WS, mit Kerbdekor (FZ 931).  
 HG 27, 3 Becher, Glanztonw., mit Rille und Kerbdekor, WS (FZ 904).  
 HG 27, 4 2 Gef. unbest. Form, rw.-tgr. W., 1 BS, 2 WS (FZ 904).  
 HG 27, 5 Wandputz, 2 Frgt., bemalt [Beitrag Thomas, Nr. 184] (FZ 955).  
 HG 27, 6 Knochen (FZ 930).  
 HG 27, 7 Knochen (FZ 954).  
 HG 27, 8 Holzkohle, »Zwei zusammen gehörende Holzkohlen (33 mm × 8 mm × 4 mm und 33 mm × 8 mm × 3 mm) vom Quercus-Holztyp (Eiche) sowie ein paar weitere offensichtlich davon abgesplitterte flache Fragmente (zusammen 1,26 g). Die Rindenreste an beiden Holzkohlen

verweisen auf Fragmente aus dem äußeren Bereich eines Astes auf dem 4 schwach gebogen verlaufende Jahrringe zählbar sind.« [Tegtmeier 2011, 5] (FZ 905).

Befund 28 – Westliche, tragende Mauer vom Hauptgebäude mit Basaltsteinen ohne anhängenden Mörtel

HG 28, 1 Becher/Topf, Glanztonw., 1 WS (FZ 963).  
 HG 28, 2 Gef. unbest. Form, 1 RS, Warenart unklar, wohl modern (FZ 1081).  
 HG 28, 3 5 Knochen (FZ 962).  
 HG 28, 4 Knochen (FZ 961).  
 HG 28, 5 3 Zähne (FZ 962).

Befund 29 – Moderne Grube im Bereich der tragenden Westmauer

HG 29, 1 6 Objekte, Eisen (FZ 999).  
 HG 29, 2 Stift, Eisen (FZ 999).  
 HG 29, 3 Nagel, Eisen (FZ 999).  
 HG 29, 4 Teller\*, TS, Drag. 31, 1 RS, dunkelbraunorange, hellbraunorange, fein, Rdm. ca. 8 cm (FZ 994).  
 HG 29, 5 Gef. unbest. Form, gw.-tgr. W., 1 WS (FZ 994).  
 HG 29, 6 2 Gef. unbest. Form, rw.-tgr. W., Urmitzer Ware, 1 WS, 1 BS (FZ 994).  
 HG 29, 7 Ziegel, 3 Frgt. (FZ 996).  
 HG 29, 8 22 Knochen (FZ 995).  
 HG 29, 9 Holzkohle, »Von den drei Holzkohlen sind zwei vom Fagus-Holztyp (Buche; 0,36 g) und eine vom Quercus-Holztyp (Eiche; 0,69 g). Die Eichen-Holzkohle ist ein Aststück, das beim Herstellen der Bruchflächen in kleine Einzelstücke zerfallen ist. Auch eine Buchen-Holzkohle (10 mm × 12 mm × 8 mm) dürfte wegen schwach gebogener Jahrringe auf der Querfläche zu einem Astfragment gehören. Die zweite Buchen-Holzkohle misst 10 mm × 9 mm × 5 mm.« [Tegtmeier 2011, 5] (FZ 997).

Befund 30 – Bereich um die Herdstelle, schluffig, rötlich verfärbt

HG 30, 1 Nagel, Eisen, groß, 2 anpassende Frgt. (FZ 1030).  
 HG 30, 2 3 Stifte, Eisen (FZ 1030).  
 HG 30, 3 Objekt, Eisen (FZ 1030).  
 HG 30, 4 Gef. unbest. Form, TS, 1 BS (FZ 1058).  
 HG 30, 5 Becher, Glanztonw., 2 WS (FZ 1058. 1060).  
 HG 30, 6 Gef. unbest. Form, TN, 1 WS (FZ 1058).  
 HG 30, 7 Gef. unbest. Form, gw.-tgr. W., 2 WS (FZ 1058. 1074).  
 HG 30, 8 Schüssel\*, rw.-tgr. W., Mayener Ware, Niederbieber 103, 1 RS, hellchromgelb bis dunkelgrau, hellbraunorange, schwarz, braun, mittel, Rdm. 20,4 cm (FZ 1058).  
 HG 30, 9 Gef. unbest. Form, rw.-tgr. W., 12 WS (FZ 1046. 1058. 1060. 1074).  
 HG 30, 10 Gef. unbest. Form, rw.-tgr. W., 2 WS, anpassend, mit Schulterknick (FZ 1046).  
 HG 30, 11 Gef. unbest. Form, rw.-tgr. W., 1 WS, mit Rille (FZ 1046).

- HG 30, 12 Gef. unbest. Form, Schwk., 4 WS (FZ 1074).  
 HG 30, 13 Ziegel, 43 Frgt., viele sekundär verbrannt (FZ 1049. 1086).  
 HG 30, 14 Ziegel, 5 *tegulae* (FZ 1049. 1086).  
 HG 30, 15 Wandputz, 1 Frgt., bemalt [Beitrag Thomas, Nr. 202 Taf. 3, 202] (FZ 1069).  
 HG 30, 16 Schiefer, 4 Platten (FZ 1049).  
 HG 30, 17 8 Tuffsteine (FZ 1049).  
 HG 30, 18 Werkstein, Tuffstein, größtenteils quaderförmig, an einer Seite abgerundet, L. 34,5 cm, Br. 21,4 cm, H. 9,5 cm (FZ 1086).  
 HG 30, 19 Quader, Tuffstein, L. 18 cm, Br. 19 cm, H. 9,5 cm (FZ 1086).  
 HG 30, 20 Halbsäule?, Tuffstein, Frgt. mit Vertiefungen, L. 30 cm, Br. 24 cm. H. 9,5 cm, r. ca. 23 cm (FZ 1086).  
 HG 30, 21 Knochen (FZ 1059).  
 HG 30, 22 2 Knochen (FZ 1057).  
 HG 30, 23 Knochen (FZ 1047).  
 HG 30, 24 Holzkohle (FZ 1048).
- Lesefunde  
 HG Lesefunde, 1 Münze, Gratian, Bronze (1/132 Pfd.), Trier, 367-375 n. Chr. [Chameroy 2012, 229 Nr. 20] (FZ 603).  
 HG Lesefunde, 2 Münze, Tetricus I./Tetricus II. Caesar, Antoninian-Nachprägung, nach 274 n. Chr. [Chameroy 2012, 229 Nr. 12] (FZ 495).  
 HG Lesefunde, 3 39 Nägel, Eisen (FZ 485. 495. 496. 603. 669. 670. 685. 1124).  
 HG Lesefunde, 4 5 Drähte, Eisen (FZ 495. 669).  
 HG Lesefunde, 5 Haken an Blech, Eisen (FZ 670).  
 HG Lesefunde, 6 31 Stifte, Eisen (FZ 485. 495. 496. 603. 669. 670. 685. 1124).  
 HG Lesefunde, 7 6 Bleche, Eisen (FZ 495. 496. 603. 669. 670. 1124).  
 HG Lesefunde, 8 5 Objekte, Eisen (FZ 669. 670).  
 HG Lesefunde, 9 Objekt, Eisen, winkelförmig (FZ 495).  
 HG Lesefunde, 10 Schraube, Eisen, Frgt. (FZ 495).  
 HG Lesefunde, 11 Beschlag?, Eisen (FZ 485).  
 HG Lesefunde, 12 Winkel, Eisen (FZ 496).  
 HG Lesefunde, 13 Napf\*, TS, Gellep 26, 1 RS, Rdm. – (FZ 1127, 13).  
 HG Lesefunde, 14 Schüssel\*, TS, Alzei 1, 1 RS, rotbraun, Rdm. – (FZ 1127, 11).  
 HG Lesefunde, 15 Gef. unbest. Form, TS, 4 WS (FZ 1127).  
 HG Lesefunde, 16 Gef. unbest. Form, TS, 1 WS, mit 2 Rillen (FZ 1127).  
 HG Lesefunde, 17 Becher/Topf, Glanztonw., 2 WS, schwarz (FZ 1127).  
 HG Lesefunde, 18 Becher/Topf, Glanztonw., 1 WS, schwarz, mit Rille (FZ 1127).  
 HG Lesefunde, 19 Becher/Topf, Glanztonw., 1 WS, schwarz, mit 2 Reihen Kerbdekor (FZ 1127).  
 HG Lesefunde, 20 Teller\*, rot überf. W., Niederbieber 53b, 1 RS, rot, Rdm. 38 cm (FZ 1127, 2).  
 HG Lesefunde, 21 Teller, rot überf. W., 1 BS, rot (FZ 1127).  
 HG Lesefunde, 22 Teller, rot überf. W., 1 BS, rot, mit 5 Rillen an Unterseite (FZ 1127).  
 HG Lesefunde, 23 Teller, rot überf. W., 2 WS, rot (FZ 1127).  
 HG Lesefunde, 24 Gef. unbest. Form, gw.-tgr. W., 1 WS, mit Rille (FZ 1127).  
 HG Lesefunde, 25 Gef. unbest. Form, gw.-tgr. W., 1 WS (FZ 1127).  
 HG Lesefunde, 26 Teller\*, rw.-tgr. W., Alzei 34, 1 RS, Rdm. 17,8 cm (FZ 1127, 7).  
 HG Lesefunde, 27 Teller\*, rw.-tgr. W., Alzei 34?, 1 RS, Rdm. – (FZ 1127, 15).  
 HG Lesefunde, 28 Teller\*, rw.-tgr. W., Niederbieber 111, 1 RS, Rdm. – (FZ 1127, 19).  
 HG Lesefunde, 29 Napf\*, rw.-tgr. W., 1 RS, Rdm. 8,6 cm (FZ 1127, 12).  
 HG Lesefunde, 30 Schüssel\*, rw.-tgr. W., Niederbieber 104-4, 1 RS, Rdm. 22,2 cm (FZ 1127, 4).  
 HG Lesefunde, 31 Schüssel\*, rw.-tgr. W., Alzei 28-3, 1 RS, Rdm. 24,8 cm (FZ 1127, 1).  
 HG Lesefunde, 32 Schüssel\*, rw.-tgr. W., Alzei 28-3, 1 RS, Rdm. 14,2 cm (FZ 1127, 9).  
 HG Lesefunde, 33 Schüssel\*, rw.-tgr. W., Alzei 28-3, 1 RS, Rdm. ca. 19 cm (FZ 1127, 10).  
 HG Lesefunde, 34 Schüssel\*, rw.-tgr. W., 1 RS, Rdm. 15,8 cm (FZ 1127, 8).  
 HG Lesefunde, 35 Topf\*, rw.-tgr. W., Alzei 27-1, 1 RS, Rdm. 15 cm (FZ 1127, 3).  
 HG Lesefunde, 36 Topf\*, rw.-tgr. W., Alzei 27-1, 1 RS, Rdm. 14 cm (FZ 1127, 5).  
 HG Lesefunde, 37 Topf\*, rw.-tgr. W., Alzei 27-1, 1 RS, Rdm. 13,4 cm (FZ 1127, 6).  
 HG Lesefunde, 38 Krug\*, rw.-tgr. W., Niederbieber 95, 1 RS, Rdm. – (FZ 1127, 14).  
 HG Lesefunde, 39 Deckel\*, rw.-tgr. W., 1 RS, Rdm. – (FZ 1127, 16).  
 HG Lesefunde, 40 Gef. unbest. Form, rw.-tgr. W., 1 WS, mit 3 Rillen (FZ 1127).  
 HG Lesefunde, 41 Gef. unbest. Form, rw.-tgr. W., 6 WS (FZ 1127).  
 HG Lesefunde, 42 Deckel\*, Pfeifenton, 1 RS, Rdm. 16 cm (FZ 1127, 18).  
 HG Lesefunde, 43 Gef. unbest. Form, gw.-tgr. Ware?, 1 WS, nachrömisch? (FZ 1127).  
 HG Lesefunde, 44 Wandputz, 6 Frgt., flächig unterschiedlich rot gestrichen [Beitrag Thomas, Nr. 30-35] (FZ 590).  
 HG Lesefunde, 45 Wandputz, 5 Frgt., flächig weiß, rot, orange gestrichen (FZ 1129).  
 HG Lesefunde, 46 Mörtel, 1 Frgt., mit Fugenstrich (FZ 1129).  
 HG Lesefunde, 47 Ziegel, 19 Frgt. (FZ 1009. 1126).  
 HG Lesefunde, 48 Ziegel, 14 *tegulae* (FZ 1009).

- HG Lesefunde, 49 Ziegel, 1 *tegula*, mit anhaftendem Mörtel (FZ 1009).
- HG Lesefunde, 50 Ziegel, 1 *imbrex*, mit anhaftendem Mörtel (FZ 1009).
- HG Lesefunde, 51 Ziegel, 5 Frgt., mit Wischzeichen (FZ 1009).
- HG Lesefunde, 52 Ziegel, 5 *imbrices* (FZ 1009).
- HG Lesefunde, 53 Schiefer, 1 Platte, mit halbrundem randlichen Loch, außen leicht rötlich (FZ 1128).
- HG Lesefunde, 54 Schiefer, 1 Platte, mit Loch (FZ 1128).
- HG Lesefunde, 55 Zahn (FZ 1123).
- HG Lesefunde, 56 9 Knochen (FZ 1123).
- HG Lesefunde, 57 Perlmutterstück, von Muschel, möglicherweise Auster (FZ 1125).
- Funde aus dem Pflughorizont, Baggeraushub, Abtiefen bis Planum 1
- HG Pflughorizont, 1 Münze, Bronze, Tetricus I., Antoninian-Nachprägung, nach 274 n. Chr. [Chameroy 2012, 228 Nr. 10] (FZ 591).
- HG Pflughorizont, 2 Nagel\*, Bronze, L. 2 cm (FZ 664).
- HG Pflughorizont, 3 53 Nägel, Eisen (FZ 560. 575. 604. 606. 664. 665. 678. 710).
- HG Pflughorizont, 4 11 Objekte, Eisen (FZ 575. 664. 665).
- HG Pflughorizont, 5 Schraube, Eisen (FZ 665).
- HG Pflughorizont, 6 5 Drähte, Eisen (FZ 664. 665).
- HG Pflughorizont, 7 4 Bleche, Eisen (FZ 664).
- HG Pflughorizont, 8 Blech, Eisen, in Haken übergehend mit Loch (FZ 575).
- HG Pflughorizont, 9 Blech, Eisen, mit halbrundem randlichen Loch (FZ 575).
- HG Pflughorizont, 10 26 Stifte, Eisen (FZ 575. 605. 664. 665).
- HG Pflughorizont, 11 Anhänger?\*, Blei, 2 cm × 1,9 cm × 0,5 cm (FZ 665, 1).
- HG Pflughorizont, 12 Schlacke, 2 Frgt., anpassend (FZ 678).
- HG Pflughorizont, 13 Ring\*, Glas, klein, Dm. 0,95 cm (FZ 665, 2).
- HG Pflughorizont, 14 Fensterglas, 1 WS, Glas (FZ 698).
- HG Pflughorizont, 15 Fensterglas?, 1 WS, Glas (FZ 694).
- HG Pflughorizont, 16 Gef. unbest. Form, Glas, 1 WS, modern? (FZ 698).
- HG Pflughorizont, 17 Gef. unbest. Form, Glas, 6 WS (FZ 667. 677).
- HG Pflughorizont, 18 Gef. unbest. Form, Glas, 5 WS, ohne Bläschen (modern) (FZ 561).
- HG Pflughorizont, 19 Teller\*, TS, Drag. 31, 1 RS, dunkelbraunorange, hellbraunorange, fein, Rdm. ca. 22 cm (FZ 680, 1).
- HG Pflughorizont, 20 Teller\*, TS, Drag. 31, 1 RS, schwärzlichbraunorange, fein, Rdm. 19 cm (FZ 662, 1).
- HG Pflughorizont, 21 Schüssel\*, TS, Alzei 1, 1 RS, AS/IS: schwärzlichbraunorange, Bruch: hellbraunorange, fein, Rdm. ca. 19 cm (FZ 574, 1).
- HG Pflughorizont, 22 Reibschüssel, TS, 1 WS (FZ 676).
- HG Pflughorizont, 23 Gef. unbest. Form, TS, 6 WS (FZ 662. 676. 680).
- HG Pflughorizont, 24 Gef. unbest. Form, TS, 1 WS, mit Rippe (FZ 574).
- HG Pflughorizont, 25 Becher\*, Glanztonw., Niederbieber 33, 1 RS, schwarz, schwarz, orange, fein, Rdm. 8 cm (FZ 662, 2).
- HG Pflughorizont, 26 Becher\*, Glanztonw., Niederbieber 32, 1 RS, schwarz, schwarz, orange, fein, Rdm. 9,5 cm (FZ 662, 3).
- HG Pflughorizont, 27 Becher\*, Glanztonw., Niederbieber 33, 1 WS, schwarz, mit weißer horizontaler Punktreihe bemalt, mit Kerbdekor, AS/IS: schwarz, Bruch: orange, fein, Rdm. – (FZ 662, 5).
- HG Pflughorizont, 28 Becher\*, Glanztonw., Stuart 2, 1 RS, schwarz, schwarz, hellbraunorange, fein, Rdm. 11,8 cm (FZ 676, 2).
- HG Pflughorizont, 29 Faltenbecher, Glanztonw., 1 WS, schwarz, mit Körnchendekor (FZ 695).
- HG Pflughorizont, 30 Faltenbecher, Glanztonw., 1 WS, schwarz (FZ 662).
- HG Pflughorizont, 31 Becher\*, Glanztonw., unbestimmt, 1 RS, schwarz, schwarz, hellchromgelb, fein, Rdm. – (FZ 574, 9).
- HG Pflughorizont, 32 Becher, Glanztonw., 1 WS, schwarz, mit Rille (FZ 680).
- HG Pflughorizont, 33 Becher\*, Glanztonw., unbestimmt, 1 RS, schwarz, schwarz, orange, fein, Rdm. 7 cm (FZ 662, 4).
- HG Pflughorizont, 34 Becher, Glanztonw., 5 WS, schwarz, mit Kerbdekor (FZ 574. 676).
- HG Pflughorizont, 35 Becher, Glanztonw., 1 BS, schwarz (FZ 662).
- HG Pflughorizont, 36 Becher, Glanztonw. 5 WS, schwarz, mit Kerbdekor (FZ 662).
- HG Pflughorizont, 37 Becher, Glanztonw. 9 WS, schwarz (FZ 662).
- HG Pflughorizont, 38 Becher, Glanztonw. 6 WS, schwarz (FZ 574. 680. 692. 695).
- HG Pflughorizont, 39 Becher, Glanztonw. 4 WS, schwarz, mit Kerbdekor (FZ 695).
- HG Pflughorizont, 40 Teller\*, rot überf. W., Niederbieber 53b, 1 RS, rot, hellorangebraun bis schwärzlichbraunorange, fein, Rdm. 30 cm (FZ 558, 1).
- HG Pflughorizont, 41 Teller, rot überf. W., 1 BS, rot (FZ 574).
- HG Pflughorizont, 42 Teller, rot überf. W., 2 WS, rot (FZ 695).
- HG Pflughorizont, 43 Teller, rot überf. W., 1 BS, graubraun (FZ 676).
- HG Pflughorizont, 44 Teller, rot überf. W., 1 BS, rotbraun (FZ 662).
- HG Pflughorizont, 45 Kanne\*, marm. W., Niederbieber 42/44, 1 RS, rot, hellbraunorange bis lebhaftbraunorange, fein, Rdm. 15,6 cm (FZ 558, 11).

- HG Pflughorizont, 46 Gef. unbest. Form, marm. W., 1 Henkelfrgt., rot (FZ 662).
- HG Pflughorizont, 47 Gef. unbest. Form, marm. W., 2 WS, rot (FZ 662).
- HG Pflughorizont, 48 Becher\*, TN, 1 BS, dunkelgrau bis schwarzgrau, fein, Bdm. – (FZ 558, 10).
- HG Pflughorizont, 49 Gef. unbest. Form, gw.-tgr. W., 22 WS (FZ 574. 662. 680. 687. 692. 695).
- HG Pflughorizont, 50 Gef. unbest. Form, gw.-tgr. W., 1 WS, mit eingeritztem Graffito?, L. 3,5 cm (FZ 682).
- HG Pflughorizont, 51 Teller\*, rw.-tgr. W., Mayener Ware, 1 RS, hellorangebraun, schwarz, mittel, Rdm. 15,8 cm (FZ 662, 7).
- HG Pflughorizont, 52 Teller\*, rw.-tgr. W., Mayener Ware, Alzei 34, 1 RS, hellbraunocker bis hellbraungrau, schwarz, mittel, Rdm. 18,8 cm (FZ 574, 2).
- HG Pflughorizont, 53 Teller\*, rw.-tgr. W., Mayener Ware, Alzei 34/29, 1 RS, hellblaugrau bis hellocker, schwarz; grob, Rdm. 22,8 cm (FZ 558, 4).
- HG Pflughorizont, 54 Schüssel\*, rw.-tgr. W., 1 RS, schwarzgrau, schwarz, rot, fein, Rdm. ca. 15,4 cm (FZ 676, 1).
- HG Pflughorizont, 55 Schüssel\*, rw.-tgr. W., Mayener Ware, Niederbieber 103, 1 RS, weißgrau bis hellgelbocker, schwarz, rot, mittel, Rdm. 21 cm (FZ 558, 7).
- HG Pflughorizont, 56 Schüssel\*, rw.-tgr. W., Mayener Ware, Niederbieber 104-3, 1 RS, grauweiß bis hellgrau-blau, schwarz, braun, mittel, Rdm. 16,4 cm (FZ 574, 3).
- HG Pflughorizont, 57 Schüssel\*, rw.-tgr. W., Mayener Ware, Niederbieber 104-3, 1 RS, dunkelgrau, weiß, mittel, Rdm. 21,8 cm (FZ 662, 13).
- HG Pflughorizont, 58 Schüssel\*, rw.-tgr. W., Mayener Ware, Niederbieber 104-4, 1 RS, verbrannt?, grauweiß bis grau, weiß, schwarz, mittel, Rdm. 21,2 cm (FZ 662, 12).
- HG Pflughorizont, 59 Schüssel\*, rw.-tgr. W., Niederbieber 105, 1 RS, hellgelbocker, schwarz, mittel, Rdm. 16 cm (FZ 574, 5).
- HG Pflughorizont, 60 Schüssel\*, rw.-tgr. W., Mayener Ware, Alzei 28-4, 1 RS, hellchromgelb, schwarz, rot, mittel, Rdm. ca. 16,5 cm (FZ 662, 6).
- HG Pflughorizont, 61 Schüssel\*, rw.-tgr. W., Alzei 28-4, 1 RS, AS/IS: hellchromgelb, Bruch: rosaweiß, weiß, rot, mittel, Rdm. 19,8 cm (FZ 662, 11).
- HG Pflughorizont, 62 Schüssel\*, rw.-tgr. W., Mayener Ware, Alzei 28-2, 1 RS, hellbraunorange bis grauschwarz, schwarz, mittel, Rdm. 14,8 cm (FZ 662, 9).
- HG Pflughorizont, 63 Schüssel\*, rw.-tgr. W., Mayener Ware, Alzei 28-2, 1 RS, dunkelchromgelb, schwarz, rot; grob, Rdm. 20,8 cm (FZ 662, 10).
- HG Pflughorizont, 64 Schüssel\*, rw.-tgr. W., Alzei 28-3, 1 RS, AS/IS: lebhaftbraunorange, Bruch: graubraun-schwarz-weiß, mittel, Rdm. 30 cm (FZ 574, 8).
- HG Pflughorizont, 65 Schüssel\*, rw.-tgr. W., Mayener Ware, Alzei 28-3, 1 RS, AS/IS: hellgraubraun, Bruch: lebhaftgrau-schwarz, mittel, Rdm. ca. 27 cm (FZ 574, 4).
- HG Pflughorizont, 66 Schüssel\*, rw.-tgr. W., Mayener Ware, Alzei 28, 1 RS, hellbraunocker, schwarz, rot; grob, Rdm. 18 cm (FZ 558, 3).
- HG Pflughorizont, 67 Schüssel\*, rw.-tgr. W., 1 RS, grau-braun, weiß, rot, schwarz, mittel, Rdm. 12,4 cm (FZ 662, 17).
- HG Pflughorizont, 68 Topf\*, rw.-tgr. W., Mayener Ware, Niederbieber 89, 1 RS, grauweiß bis dunkelgrau, schwarz, mittel, Rdm. 11,6 cm (FZ 680, 2).
- HG Pflughorizont, 69 Topf\*, rw.-tgr. W., Alzei 27-1, 1 RS, AS/IS: hellchromgelb, Bruch: rosaweiß, weiß, rot, mittel, Rdm. 14 cm (FZ 662, 14).
- HG Pflughorizont, 70 Topf\*, rw.-tgr. W., Mayener Ware, Alzei 27-1, 1 RS, weißgrau, schwarz; grob, Rdm. 18,4 cm (FZ 558, 6).
- HG Pflughorizont, 71 Topf\*, rw.-tgr. W., Mayener Ware, Alzei 27-1, 1 RS, lebhaftchromgelb bis lebhaftbraun-orange, schwarz, braun; grob, Rdm. 18,4 cm (FZ 558, 8).
- HG Pflughorizont, 72 Topf\*, rw.-tgr. W., Mayener Ware, Alzei 27-3, 1 RS, AS/IS: hellgraubraun, Bruch: hellchromgelb-schwarz-braun, mittel, Rdm. 15 cm (FZ 574, 6).
- HG Pflughorizont, 73 Topf\*, rw.-tgr. W., Mayener Ware, Alzei 27-5, 1 RS, hellbraun, schwarz, weiß, mittel, Rdm. 17 cm (FZ 662, 15).
- HG Pflughorizont, 74 Topf\*, rw.-tgr. W., Mayener Ware, Alzei 27-1, 1 RS, weißgrau bis mittelgrau, schwarz, mittel, Rdm. 13,8 cm (FZ 558, 2).
- HG Pflughorizont, 75 Topf\*, rw.-tgr. W., Mayener Ware, Alzei 33, 1 RS, hellbraunorange bis graubraun, schwarz, mittel, Rdm. 26 cm (FZ 695, 1).
- HG Pflughorizont, 76 Topf\*, rw.-tgr. W., Mayener Ware, Redknap A12, 1 RS, hellchromgelb bis hellbraunorange, schwarz, mittel, Rdm. 20,2 cm (FZ 558, 5).
- HG Pflughorizont, 77 Krug\*, rw.-tgr. W., Mayener Ware, 1 RS, hellbraunocker, schwarz, braun; grob, Rdm. 7 cm (FZ 662, 16).
- HG Pflughorizont, 78 Krug\*, rw.-tgr. W., Mayener Ware, Redknap R16, 1 RS, Henkel abgebrochen, hellchromgelb, schwarz; grob, Rdm. 7 cm (FZ 558, 13).
- HG Pflughorizont, 79 Deckel\*, rw.-tgr. W., Mayener Ware, 1 RS, AS/IS: hellgraubraun, Bruch: grauschwarz-schwarz, mittel, Rdm. ca. 30 cm (FZ 662, 8).
- HG Pflughorizont, 80 Deckel\*, rw.-tgr. W., Mayener Ware, 1 RS, hellchromgelb, schwarz, rot, mittel, Rdm. 20 cm (FZ 558, 9).
- HG Pflughorizont, 81 Deckel\*, rw.-tgr. W., 1 RS, AS/IS: hellorangebraun, Bruch: hellbraunorange-weiß-schwarz, mittel, Rdm. 27,8 cm (FZ 695, 2).
- HG Pflughorizont, 82 Deckel\*, rw.-tgr. W., Mayener Ware, 1 RS, AS/IS: lebhaftchromgelb; Bruch: hellchromgelb-schwarz-braun, mittel, Rdm. 18 cm (FZ 574, 7).
- HG Pflughorizont, 83 Gef. unbest. Form, rw.-tgr. W., 5 WS (FZ 558. 574. 695).
- HG Pflughorizont, 84 Gef. unbest. Form, rw.-tgr. W., 2 Henkelfrgt. (FZ 558).

- HG Pflughorizont, 85 Gef. unbest. Form, rw.-tgr. W., 10 BS (FZ 558. 574. 662. 695).
- HG Pflughorizont, 86 Gef. unbest. Form, rw.-tgr. W., 73 WS (FZ 558. 574. 662. 676. 680. 687. 692. 695).
- HG Pflughorizont, 87 Gef. unbest. Form, rw.-tgr. W., 4 WS, mit Rille (FZ 662. 695).
- HG Pflughorizont, 88 Amphore\*, Schwk., Dressel 20, 1 RS, hellgelbbraun, schwarz, rot, fein, Rdm. 11,5 cm (FZ 558, 12).
- HG Pflughorizont, 89 Gef. unbest. Form, Schwk., 3 WS (FZ 574. 662).
- HG Pflughorizont, 90 Amphore, Schwk., 2 Henkelrgt. (FZ 574).
- HG Pflughorizont, 91 Gef. unbest. Form, steinzeugartig, 7 WS (FZ 662. 695).
- HG Pflughorizont, 92 Gef. unbest. Form, steinzeugartig, 1 WS, mit Relief einer Blume und Gesicht (FZ 680).
- HG Pflughorizont, 93 Gef. unbest. Form, blgl. Irdenw., 4 WS (FZ 662. 692).
- HG Pflughorizont, 94 Gef. unbest. Form, Porzellan, 1 RS (FZ 692).
- HG Pflughorizont, 95 Gef. unbest. Form, Porzellan, 1 BS (FZ 695).
- HG Pflughorizont, 96 Wandputz, 6 Frgt., weiß, rot, schwarz bemalt [Beitrag Thomas, Nr. 90-95 Taf. 4, 92] (FZ 661).
- HG Pflughorizont, 97 Wandputz, 2 Frgt., weiß und rot gestrichen [Beitrag Thomas, Nr. 96-97] (FZ 679).
- HG Pflughorizont, 98 Mörtel, 10 Frgt. (FZ 581. 668. 703).
- HG Pflughorizont, 99 *Opus caementitium*, 1 Frgt. (FZ 581).
- HG Pflughorizont, 100 Wandputz, 4 Frgt., orange, weiß, schwarz, rot, hellrot, hellgrau bemalt [Beitrag Thomas, Nr. 26-29 Taf. 2, 26] (FZ 581).
- HG Pflughorizont, 101 Ziegel, 7 Frgt. (FZ 579. 696).
- HG Pflughorizont, 102 Ziegel, 9 Frgt., mit Wischzeichen (FZ 579. 668. 703).
- HG Pflughorizont, 103 Ziegel, 1 Frgt., mit anhaftendem Wandputz (FZ 579).
- HG Pflughorizont, 104 Ziegel, 13 *imbrices* (FZ 579. 668).
- HG Pflughorizont, 105 Ziegel, 26 *tegulae* (FZ 579. 668. 696).
- HG Pflughorizont, 106 Kalkstein, L. 1 cm (FZ 668).
- HG Pflughorizont, 107 Stilus\*, Schiefer, Frgt., L. 3,5 cm, Dm. 0,5 cm (FZ 674).
- HG Pflughorizont, 108 Schiefer, 1 Frgt., mit halbrundem, randlichem Loch (FZ 668).
- HG Pflughorizont, 109 10 Knochen (FZ 559).
- HG Pflughorizont, 110 5 Knochen (FZ 576).
- HG Pflughorizont, 111 45 Knochen (FZ 663).
- HG Pflughorizont, 112 8 Knochen (FZ 675).
- HG Pflughorizont, 113 2 Knochen (FZ 688).
- HG Pflughorizont, 114 2 Knochen (FZ 693).
- HG Pflughorizont, 115 Kiefer mit Zähnen (FZ 576).
- HG Pflughorizont, 116 3 Zähne? (FZ 576).
- HG Pflughorizont, 117 4 Zähne (FZ 663).
- HG Pflughorizont, 118 2 Zähne (FZ 675).
- HG Pflughorizont, 119 Haarnadel, Bein, 2 anpassende Frgt. (FZ 688).
- HG Pflughorizont, 120 Holzkohle, 1 Frgt. (FZ 666).
- HG Pflughorizont, 121 Holzkohle, 1 Frgt. (FZ 711).
- Abtrag unter Planum 1
- HG Unter Pl. 1, 1 Becher, Glanztonw., 1 WS, schwarz (FZ 763).
- HG Unter Pl. 1, 2 Teller, rot überf. W., 2 BS, rot (FZ 764).
- HG Unter Pl. 1, 3 Gef. unbest. Form\*, rw.-tgr. W., Mayener Ware, 1 RS, hellbraun bis hellbraunorange, schwarz, durchsichtig, mittel, Rdm. 8 cm (FZ 611).
- HG Unter Pl. 1, 4 Gef. unbest. Form, rw.-tgr. W., 3 WS (FZ 763).
- HG Unter Pl. 1, 5 Tuffstein (FZ 624).
- Abtrag unter Planum 2
- HG Unter Pl. 2, 1 Becher, Glanztonw., 1 WS, schwarz (FZ 903).
- HG Unter Pl. 2, 2 Gef. unbest. Form, rw.-tgr. W., 1 WS (FZ 903).
- HG Unter Pl. 2, 3 Mörtel, 8 Frgt. (FZ 770).
- HG Unter Pl. 2, 4 Ziegel, 14 Frgt. (FZ 770).
- HG Unter Pl. 2, 5 Ziegel, 4 Frgt., mit anhaftendem Mörtel (FZ 770).
- HG Unter Pl. 2, 6 Kalkstein (FZ 770).

## Zierbecken

(Schnitt 2, Befunde 1-17)

Befund 1 – Tonige Lehm-packung, 80-90 cm Dicke, Isolierung des Wasserbeckens

Zierbecken 1, 1 Topf\*, rw.-tgr. W., Mayener Ware, Alzei 27, 1 RS, hellbraunorange bis graubraun, schwarz, mittel, Rdm. – (FZ 874).

Zierbecken 1, 2 Lehmprobe (FZ 1105).

Befund 2 – Beckenrand aus Schieferplatten, 65-80 cm Breite, ins Beckeninnere ragend

Zierbecken 2, 1 13 Knochen (FZ 1052).

Befund 3 – Beckenverfüllung. Lehmige und lehmig-humose Schicht (nur im Profil zu unterscheiden)

Zierbecken 3, 1 Münze, Bronze, Tetricus I./Tetricus II. Caesar, Antoninian-Nachprägung, nach 274 n. Chr. [Chameroy 2012, 228 Nr. 11] (FZ 602).



- Zierbecken 3, 2 Draht\*, Bronze, L. 2,2 cm, Dm. 0,1-0,2 cm (FZ 396, 1).
- Zierbecken 3, 3 Objekt mit Tülle\*, Bronze, L. ca. 5,3 cm (FZ 481).
- Zierbecken 3, 4 Scheibe, Eisen (FZ 1025).
- Zierbecken 3, 5 Blech, Eisen (FZ 523).
- Zierbecken 3, 6 Draht\*, Eisen, mehrfach verbogen, L. 4,9 cm, Dm. 0,2-0,3 cm (FZ 450, 2).
- Zierbecken 3, 7 Lanzenspitze\*, Eisen, mit Lochtülle, L. 13,2 cm (FZ 397).
- Zierbecken 3, 8 23 Nägel, Eisen (FZ 362. 363. 371. 392. 396. 420. 478. 523. 873. 1025. 1098).
- Zierbecken 3, 9 6 Nägel, Eisen, klein (FZ 374. 450).
- Zierbecken 3, 10 Nagel\*, Eisen, mit abgerundetem Kopf, L. 1,3 cm (FZ 395, 1).
- Zierbecken 3, 11 Nagel, Eisen, klein mit breitem Kopf (FZ 450).
- Zierbecken 3, 12 2 Nägel, Eisen, groß (FZ 450).
- Zierbecken 3, 13 Objekt\*, Eisen, mit umlaufendem, erhabenem Rand, frgt., L. 1,7, Br. 1,6, H. 0,4 cm (FZ 395, 2).
- Zierbecken 3, 14 4 Objekte, Eisen (FZ 1025. 1073).
- Zierbecken 3, 15 Objekt mit Tülle\*, Eisen, stiftartig, verbogen, 2 anpassende Frgt., L. 3,2 cm (FZ 450, 3).
- Zierbecken 3, 16 Objekt mit Tülle\*, Eisen, längliche, unregelmäßige Form mit Durchbruch im unteren Bereich, L. 5,2 cm (FZ 396, 2).
- Zierbecken 3, 17 Stift, Eisen (FZ 364. 374. 396. 1025).
- Zierbecken 3, 18 Stift, Eisen, in 2 Frgt. (FZ 420).
- Zierbecken 3, 19 Stift\*, Eisen, runder, sich verjüngender Querschnitt, L. 10,5 cm, Dm. 0,3 cm (FZ 450, 1).
- Zierbecken 3, 20 Stift, Eisen, umgebogen (FZ 478).
- Zierbecken 3, 21 Schale\*, Glas, Isings 116a, 1 RS, Rdm. ca. 14 cm (FZ 421).
- Zierbecken 3, 22 Gef. unbest. Form, Glas, 3 WS (FZ 447. 479).
- Zierbecken 3, 23 Gef. unbest. Form, Glas, 1 WS, leicht grünlich, blasig, feine Schlieren (FZ 1027).
- Zierbecken 3, 24 Fensterglas, 2 WS (FZ 447).
- Zierbecken 3, 25 Schüssel\*, TS, Niederbieber 16, 1 WS, mit Kerbdekor und Rille, Rdm. – (FZ 461).
- Zierbecken 3, 26 Schüssel\*, TS, Alzei 1, 1 WS, rollrädchenverziert, Muster Chenet 167, dunkelrötlichorange, fein, Rdm. – [Bakker 2012, 216 Nr. 8] (FZ 1024, 7).
- Zierbecken 3, 27 Becher\*, TS, Drag. 54, 1 RS, lebhaftbraunorange, hellbraunorange, fein, Rdm. 5,4 cm (FZ 1024, 2).
- Zierbecken 3, 28 Gef. unbest. Form, TS, 1 WS, einseitig außen engobiert, Hochform (FZ 486).
- Zierbecken 3, 29 Gef. unbest. Form\*, TS, 1 BS, mit Kerbdekor, schwärzlichbraunorange, hellbraunorange, fein, Bdm. 2,2 cm (FZ 1024, 1).
- Zierbecken 3, 30 Gef. unbest. Form, TS, 4 WS (FZ 373. 378. 1024).
- Zierbecken 3, 31 Gef. unbest. Form, TS, 2 RS (FZ 1024. 1071).
- Zierbecken 3, 32 Becher\*, Glanztonw., Niederbieber 33a, 1 RS, schwarz, schwarz, orange, fein, Rdm. 4,8 cm (FZ 373, 1).
- Zierbecken 3, 33 Schüssel\*, Glanztonw., Heising 618, 1 RS, schwarz, schwarz, hellbraunorange, fein, Rdm. 9,8 cm (FZ 480, 2).
- Zierbecken 3, 34 Becher, Glanztonw., 1 BS, schwarz (FZ 480).
- Zierbecken 3, 35 Becher, Glanztonw., 1 WS, Ratterdekor, Schulterknick, schwarz (FZ 378).
- Zierbecken 3, 36 Becher, Glanztonw., 1 WS, mit Schulterknick, schwarz (FZ 480).
- Zierbecken 3, 37 Becher, Glanztonw., 10 WS, schwarz (FZ 373. 449. 461. 480. 1024).
- Zierbecken 3, 38 Becher, Glanztonw., 1 WS, mit Kerbdekor, schwarz (FZ 1024).
- Zierbecken 3, 39 Teller\*, rot überf. W., Niederbieber 53b, 1 RS, 1 BS, rot, hellrötlichbraun bis lebhaftbraunorange, fein, Rdm. 27,2 cm (FZ 939, 1).
- Zierbecken 3, 40 Teller, rot überf. W., 1 BS, AS/IS/Bruch: rotbraun (FZ 487).
- Zierbecken 3, 41 Teller, rot überf. W., 1 BS, AS/IS/Bruch: rotbraun (FZ 373).
- Zierbecken 3, 42 Gef. unbest. Form\*, rot überf. W., 1 RS, rot, lebhaftbraunorange bis dunkelrötlichbraun, hellbraunorange, fein, Rdm. – (FZ 378, 11).
- Zierbecken 3, 43 Teller, rot überf. W., 2 WS, rot (FZ 373. 378).
- Zierbecken 3, 44 Becher\*, marm. W., 1 BS, rot, rötlichorange bis gelblichorange, fein, Bdm. 3,6 cm (FZ 480, 1).
- Zierbecken 3, 45 Krug unbest. Typs, marm. W., 1 Henkel frgt., rot (FZ 405).
- Zierbecken 3, 46 Krug unbest. Typs, marm. W., 1 Henkel frgt., 1 WS, rot (FZ 480).
- Zierbecken 3, 47 Krug unbest. Typs, marm. W., 1 WS, mit 3 Rillen, rot (FZ 480).
- Zierbecken 3, 48 Krug unbest. Typs, marm. W., 1 WS, mit Fingerabdruck, rot (FZ 480).
- Zierbecken 3, 49 Krug unbest. Typs, marm. W., 6 WS, rot (FZ 480).
- Zierbecken 3, 50 Krug unbest. Typs, marm. W., 1 WS, mit Rille, rot (FZ 480).
- Zierbecken 3, 51 Reibschüssel\*, gw.-tgr. W., Niederbieber 86, 1 RS, hellorange, rot, fein, Rdm. ca. 14 cm (FZ 1024, 3).
- Zierbecken 3, 52 Lampe?, gw.-tgr. W., 1 RS mit Henkelansatz (FZ 378).
- Zierbecken 3, 53 7 Gef. unbest. Form, gw.-tgr. W., 25 WS (FZ 373. 378. 449. 480. 1024).
- Zierbecken 3, 54 Gef. unbest. Form, gw.-tgr. W., 2 WS, mit Halswulst, weitere WS anpassend (FZ 480).
- Zierbecken 3, 55 Gef. unbest. Form, gw.-tgr. W., 1 WS, mit Schulterknick (FZ 480).
- Zierbecken 3, 56 Teller\*, rw.-tgr. W., Mayener Ware, Alzei 34, 1 RS, hellbraunocker bis graubraun, hellbraun-

orange bis hellbraungrau, schwarz, mittel, Rdm. 32 cm (FZ 378, 6).

Zierbecken 3, 57 Teller\*, rw.-tgr. W., Mayener Ware, Alzei 34, 1 RS, hellbraunocker, schwarz, mittel, Rdm. 31,4 cm (FZ 939, 2).

Zierbecken 3, 58 Teller\*, rw.-tgr. W., Mayener Ware, Alzei 34-2, 1 RS, hellchromgelb, schwarz, mittel, Rdm. 24,4 cm (FZ 480, 4).

Zierbecken 3, 59 Teller\*, rw.-tgr. W., Mayener Ware, Alzei 34/29, 1 RS, hellchromgelb, schwarz, mittel, Rdm. 24 cm (FZ 373, 2).

Zierbecken 3, 60 Teller\*, rw.-tgr. W., Mayener Ware, Alzei 34/29, 1 RS, hellchromgelb bis grau, schwarz, rot, mittel, Rdm. – (FZ 378, 8).

Zierbecken 3, 61 Teller\*, rw.-tgr. W., Mayener Ware, Alzei 29, Palais Kesselstadt 24c, 1 RS, hellorangebraun bis schwärzlichbraunocker, schwarz, mittel, Rdm. 19,8 cm (FZ 378, 9).

Zierbecken 3, 62 Schüssel\*, rw.-tgr. W., Mayener Ware, Niederbieber 104-5, 1 RS, hellchromgelb, schwarz, mittel, Rdm. 29,6 cm (FZ 939, 4).

Zierbecken 3, 63 Schüssel\*, rw.-tgr. W., Mayener Ware, Niederbieber 104-4, 1 RS, hellocker bis dunkelgraubraun, schwarz, mittel, Rdm. 32, 2 cm (FZ 449, 4).

Zierbecken 3, 64 Schüssel\*, rw.-tgr. W., Mayener Ware, Alzei 28-1, 1 RS, hellorangebraun, schwarz, mittel, Rdm. 14,7 cm (FZ 480, 3).

Zierbecken 3, 65 Schüssel\*, rw.-tgr. W., Mayener Ware, Alzei 28-2, 1 RS, hellbraunocker, schwarz, mittel, Rdm. 18 cm (FZ 449, 3).

Zierbecken 3, 66 Schüssel\*, rw.-tgr. W., Mayener Ware, Alzei 28-3, 1 RS, hellbraunorange bis dunkelockerbraun, schwarz, mittel, Rdm. 28,4 cm (FZ 373, 3).

Zierbecken 3, 67 Schüssel\*, rw.-tgr. W., Mayener Ware, Alzei 28-3, 1 RS, lebhaftbraunorange, schwarz, mittel, Rdm. 30,2 cm (FZ 939, 3).

Zierbecken 3, 68 Schüssel\*, rw.-tgr. W., Mayener Ware, Alzei 28-3, 1 RS, hellbraunorange bis schwärzlichgrau, schwarz, mittel, Rdm. 24 cm (FZ 378, 5).

Zierbecken 3, 69 Schüssel\*, rw.-tgr. W., Mayener Ware, Alzei 28-3, 1 RS, hellbraunorange, grau, schwarz, durchsichtig, mittel, Rdm. ca. 24 cm (FZ 449, 2).

Zierbecken 3, 70 Schüssel\*, rw.-tgr. W., Mayener Ware, Alzei 28-3, 1 RS, hellbraunorange, hellgrau, schwarz, mittel, Rdm. 18 cm (FZ 400, 2).

Zierbecken 3, 71 Schüssel\*, rw.-tgr. W., Mayener Ware, Alzei 28-3, 1 RS, lebhaftbraunorange, schwarz, mittel, Rdm. 31,4 cm (FZ 390, 1).

Zierbecken 3, 72 Schüssel\*, rw.-tgr. W., Mayener Ware, Alzei 28-3, 1 RS, hell Siena, schwarz, mittel, Rdm. 20,8 cm (FZ 400, 1).

Zierbecken 3, 73 Topf\*, rw.-tgr. W., Mayener Ware, Alzei 30-3, 1 RS, hellbraunorange, schwarz, mittel, Rdm. ca. 10 cm (FZ 378, 10).

Zierbecken 3, 74 Topf\*, rw.-tgr. W., Mayener Ware, Alzei 30-3, 1 RS, hellorangebraun bis dunkelorangebraun, schwarz, rot, mittel, Rdm. 21,6 cm (FZ 425).

Zierbecken 3, 75 Topf\*, rw.-tgr. W., Mayener Ware, Alzei 30-2, 1 RS, hellbraunocker bis hellbraunorange, schwarz, mittel, Rdm. 18 cm (FZ 449, 6).

Zierbecken 3, 76 Topf\*, rw.-tgr. W., Mayener Ware, Alzei 30-2, 1 RS, hellbraunorange bis schwarz, schwarz, mittel, Rdm. 14 cm (FZ 1024, 6).

Zierbecken 3, 77 Topf\*, rw.-tgr. W., Mayener Ware, Alzei 27-1, 1 RS, hellchromgelb bis schwärzlichgrau, hellbraunorange, schwarz, mittel, Rdm. 16,3 cm (FZ 1099, 1).

Zierbecken 3, 78 Topf\*, rw.-tgr. W., Mayener Ware, Alzei 27-1, 1 RS, hellchromgelb bis lebhaftgraubraun, schwarz, rot, mittel, Rdm. 17,8 cm (FZ 1024, 4).

Zierbecken 3, 79 Topf\*, rw.-tgr. W., Mayener Ware, Alzei 27-3, 1 RS, schwärzlichgraubraun, schwarz, mittel, Rdm. 18 cm (FZ 378, 3).

Zierbecken 3, 80 Topf\*, rw.-tgr. W., Mayener Ware, Alzei 27-3, 1 RS, hellchromgelb bis hellbraunocker, hellgrau, schwarz, mittel, Rdm. 16,7 cm (FZ 1024, 5).

Zierbecken 3, 81 Topf\*, rw.-tgr. W., Alzei 27-5, 1 RS, dunkelrötlichbraun, schwarz, weiß, mittel, Rdm. 16 cm (FZ 378, 1).

Zierbecken 3, 82 Topf\*, rw.-tgr. W., Mayener Ware, Alzei 27-5, 1 RS, hellorangebraun, hellrötlichorange, schwarz, durchsichtig, mittel, Rdm. 16 cm (FZ 378, 2).

Zierbecken 3, 83 Krug\*, rw.-tgr. W., Mayener Ware, Gellep 279, 1 RS, kompletter Krughals mit Henkelansatz, hellchromgelb, schwarz, durchsichtig, mittel, Rdm. 6,2 cm (FZ 449, 1).

Zierbecken 3, 84 Deckel\*, rw.-tgr. W., Mayener Ware, 1 RS, hellbraunorange bis graubraun, schwarz, mittel, Rdm. 19 cm (FZ 378, 4).

Zierbecken 3, 85 Deckel\*, rw.-tgr. W., Mayener Ware, 1 RS, hellbraunorange bis schwärzlichgrau, schwarz, braun, durchsichtig, mittel, Rdm. – (FZ 378, 7).

Zierbecken 3, 86 Deckel\*, rw.-tgr. W., Mayener Ware, 1 RS, hellchromgelb, schwarz, braun, mittel, Rdm. 29,6 cm (FZ 449, 5).

Zierbecken 3, 87 Deckel, rw.-tgr. W., 1 RS (FZ 449).

Zierbecken 3, 88 14 Gef. unbest. Form, rw.-tgr. W., 13 BS (FZ 373. 378. 426. 449. 480. 1024).

Zierbecken 3, 89 2 Gef. unbest. Form, rw.-tgr. W., 2 Henkelfrgt. (FZ 939).

Zierbecken 3, 90 2 Gef. unbest. Form, rw.-tgr. W., 2 RS (FZ 378).

Zierbecken 3, 91 3 Gef. unbest. Form, rw.-tgr. W., 31 WS (FZ 449. 939. 1024).

Zierbecken 3, 92 Gef. unbest. Form, rw.-tgr. W., 1 WS, innen nachgearbeitet (FZ 449).

Zierbecken 3, 93 Gef. unbest. Form, rw.-tgr. W., 1 WS, mit Schulterknick (FZ 1024).

Zierbecken 3, 94 2 Gef. unbest. Form, rw.-tgr. W., 1 WS, mit Rillen (FZ 373).

- Zierbecken 3, 95 Gef. unbest. Form, rw.-tgr. W., 1 WS, mit 2 Rillen (FZ 480).
- Zierbecken 3, 96 Becher/Krug?, rw.-tgr. W., Mayener Ware, 1 WS, horizontaler, dunkelbrauner Streifen und hellorange bemalter Fuß (FZ 378).
- Zierbecken 3, 97 6 Gef. unbest. Form, rw.-tgr. W., 46 WS (FZ 373. 378. 393. 480. 1102).
- Zierbecken 3, 98 4 Gef. unbest. Form, Schwk., 10 WS (FZ 378. 449. 480. 1024).
- Zierbecken 3, 99 2 Gef. unbest. Form, blgl. Irdenw., 1 WS (FZ 373. 378).
- Zierbecken 3, 100 Gef. unbest. Form, 1 RS, Warenart unklar, Schwk. oder Ziegel?, mit glasig-kalkiger Ablagerung (FZ 480).
- Zierbecken 3, 101 Mörtel, 12 Frgt. (FZ 370. 419. 474. 488. 489. 1031).
- Zierbecken 3, 102 Mörtel, 1 Frgt., angeglüht (FZ 1031).
- Zierbecken 3, 103 Mörtel, 6 Frgt., mit Fugenstrich (FZ 940. 1031).
- Zierbecken 3, 104 *Opus caementitium*, 2 Frgt. (FZ 474).
- Zierbecken 3, 105 *Opus caementitium*, 2 Frgt. [Beitrag Thomas, Nr. 262-268 Taf. 7, 265-268] (FZ 451).
- Zierbecken 3, 106 Wandputz, 2 Frgt., rot gestrichen (FZ 451).
- Zierbecken 3, 107 Wandputz, 1 Frgt., grau gestrichen (FZ 451).
- Zierbecken 3, 108 Wandputz, 3 Frgt., flächig rot gestrichen [Beitrag Thomas, Nr. 269-271 Taf. 7, 269-271] (FZ 1028).
- Zierbecken 3, 109 Ziegel, 10 Frgt., mit anhaftendem Mörtel (FZ 370. 453. 474).
- Zierbecken 3, 110 Ziegel, 1 Frgt., mit eingeritztem, raufenförmigem Gitter (FZ 453).
- Zierbecken 3, 111 Ziegel, 1 Frgt., mit Wischzeichen und Loch (FZ 427).
- Zierbecken 3, 112 Ziegel, 11 Frgt., mit Wischzeichen (FZ 370. 427. 453. 474. 941. 1032).
- Zierbecken 3, 113 Ziegel, 1 Frgt., mit Wischzeichen, sekundär verbrannt (FZ 1061).
- Zierbecken 3, 114 Ziegel, 312 Frgt. (FZ 370. 394. 406. 419. 427. 453. 474. 941. 1032. 1061).
- Zierbecken 3, 115 Ziegel, 4 Frgt., anpassende Frgt. lagen so, als seien sie in das Becken gefallen und dabei zerbrochen (FZ 391).
- Zierbecken 3, 116 Ziegel, 11 *imbrices* (FZ 370. 419. 453. 941).
- Zierbecken 3, 117 Ziegel, 23 *tégula* (FZ 419. 453. 474. 941. 1032).
- Zierbecken 3, 118 Ziegel, 2 *tubuli*, 2 anpassend, einer davon mit Wischzeichen (FZ 474).
- Zierbecken 3, 119 Ziegel, 3 *tubuli* (FZ 453. 474. 941).
- Zierbecken 3, 120 Ziegel, 1 *tubulus?*, mit Wischzeichen (FZ 1103).
- Zierbecken 3, 121 Basalt (FZ 557).
- Zierbecken 3, 122 Quader, Basalt, stark bestoßen, L. 9,5 cm, Br. 9,5 cm, H. 9 cm (FZ 557).
- Zierbecken 3, 123 Basalt, sehr unregelmäßige Form, L. 18 cm, Br. 8,4 cm, H. 15,5 cm (FZ 557).
- Zierbecken 3, 124 Werkstein, Basalt, trapezoid, L. 14,3 cm, Br. 13,5 cm, H. 10,3 cm (FZ 557).
- Zierbecken 3, 125 Handquader, Basalt, L. 9,8 cm, Br. 8 cm, H. 9,1 cm (FZ 557).
- Zierbecken 3, 126 Quader, Basalt, trapezoid, 3 Seiten glatt bearbeitet, L. 13,7 cm, Br. 21 cm, H. 9 cm (FZ 557).
- Zierbecken 3, 127 Mühlsteinrohling?, Basalt, Frgt., L. 30 cm, Br. 25 cm, H. 10,7 cm (FZ 557).
- Zierbecken 3, 128 Mühlsteinrohling?, Basalt, Frgt., L. 11,9 cm, Br. 19 cm, H. 9 cm (FZ 557).
- Zierbecken 3, 129 Quader, Basalt, bestoßen, L. 13,3 cm, Br. 18 cm, H. 9,9 cm (FZ 557).
- Zierbecken 3, 130 Handquader, Basalt, Frgt., Rückseite bestoßen, L. 7,8 cm, Br. 5,7 cm, H. 6,2 cm (FZ 557).
- Zierbecken 3, 131 Quader, Basalt, mit Wandputz vorne und hinten, L. 19 cm, Br. 9,1 cm, H. 8,8 cm.
- Zierbecken 3, 132 Quader, Basalt, L. 15,4 cm, Br. 12 cm, H. 8 cm (FZ 557).
- Zierbecken 3, 133 Quader, Basalt, L. 19 cm, Br. 13 cm, H. 9,3 cm (FZ 557).
- Zierbecken 3, 134 Quader, Basalt, Rückseite unregelmäßig gebrochen, L. 12,8 cm, Br. 13,1 cm, H. 9 cm (FZ 557).
- Zierbecken 3, 135 Werkstein, Basalt, trapezoid, L. 14,2 cm, Br. 10,8 cm, H. 8 cm (FZ 557).
- Zierbecken 3, 136 Handquader, Basalt, Seiten bestoßen, L. 11,8 cm, Br. 11 cm, H. 7,8 cm (FZ 557).
- Zierbecken 3, 137 Werkstein, Basalt, leicht trapezoid, L. 14 cm, Br. 14,3 cm, H. 9 cm (FZ 928).
- Zierbecken 3, 138 Werkstein, Basalt, trapezoid, L. 9,3 cm, Br. 17,5 cm, H. 8 cm (FZ 928).
- Zierbecken 3, 139 Quader, Basalt, L. 15,8 cm, Br. 9,5 cm, H. 7,4 cm (FZ 404).
- Zierbecken 3, 140 Quader, Basalt, L. 22 cm, Br. 13,6 cm, H. 8,8 cm (FZ 404).
- Zierbecken 3, 141 Quader, Basalt, L. 16,7, Br. 13,4 cm, H. 7,8 cm (FZ 404).
- Zierbecken 3, 142 Gesims, Kalkstein, bearbeitet mit Hohlkehle und Stufe, L. 11,8 cm, Br. 8,4 cm, H. 10 cm (FZ 424).
- Zierbecken 3, 143 Gesims\*, Kalkstein, Frgt., mit Hohlkehle und Rosette, L. 19 cm, Br. 15 cm, T. 14 cm (FZ 452, Beitrag Grünwald S. 184 Abb. 12).
- Zierbecken 3, 144 Werkstein, Kalkstein, Frgt., rote Ablagerung auf Vorder- und Rückseite, L. 17 cm, Br. 8,2 cm, H. 6,1 cm (FZ 557).
- Zierbecken 3, 145 4 Kalksteine, L. 1-4 cm (FZ 370. 419).
- Zierbecken 3, 145 Werkstein, Kalkstein, L. 8,3 cm, Br. 7,2 cm, H. 4,6 cm (FZ 402).
- Zierbecken 3, 146 Werkstein, Kalkstein, L. 8 cm, Br. 10,2 cm, H. 8,7 cm, (FZ 403).
- Zierbecken 3, 147 Werkstein, Kalkstein, eine Seite glatt bearbeitet, L. 10,2 cm, Br. 3,7 cm, H. 9,6 cm (FZ 1068).

- Zierbecken 3, 148 Werkstein, Kalkstein, keilförmiges Frgt., L. 11,9cm, Br. 16,5cm, H. 6,8cm (FZ 1104).
- Zierbecken 3, 149 Quader, Kalkstein, unregelmäßig bestoßene Rückseite, L. 10cm, Br. 9,4cm, H. 10cm (FZ 557).
- Zierbecken 3, 150 Schiefer, 2 Frgt., mit Loch (FZ 474).
- Zierbecken 3, 151 Schiefer, mit Loch, L. 16,7cm, Br. 14,4cm, H. 1,8cm (941).
- Zierbecken 3, 152 Schiefer, mit halbrundem, randlichem Loch (FZ 474).
- Zierbecken 3, 153 Schiefer, von Becken (heller) (FZ 474).
- Zierbecken 3, 154 Schiefer, außen rötlich (FZ 474).
- Zierbecken 3, 155 Halbsäulenbasis\*, Tuff, 1 Frgt., sehr feiner Stein mit wenig Fremdgestein, stark verfestigt (FZ 466, Beitrag Grünewald S. 187 Abb. 16), rekonstruierter Dm. ca. 60cm, erhaltene H. 3,5cm, erhaltene L. 13,4cm.
- Zierbecken 3, 156 Werkstein, Tuff, an 2 Seiten glatt behauen, mit anhaftendem Mörtel (D. 2,3cm), L. 20,6cm, Br. 14cm, H. 6,8cm (FZ 1033).
- Zierbecken 3, 157 Werkstein, Tuff, an 2 Seiten glatt behauen, vorne rechteckig, nach hinten unregelmäßig, L. 14cm, Br. 12,7cm, H. 8,7cm (FZ 1033).
- Zierbecken 3, 158 Quader, Tuff, sehr poriges Material, L. 16,5cm, Br. 7,5cm, H. 13cm (FZ 557).
- Zierbecken 3, 159 Quader, Tuff, gewölbte Form, L. 13,2cm, Br. 8cm, H. 7,7cm (FZ 557).
- Zierbecken 3, 160 Werkstein, Tuff, trapezoid, L. 8,7cm, Br. 14,7cm, H. 6,8cm (FZ 557).
- Zierbecken 3, 161 Quader, Tuff, dunkles, sehr blasiges Material, L. 12,8cm, Br. 10,6cm, H. 9cm (FZ 557).
- Zierbecken 3, 162 Quader, Tuff, feines Material, L. 10,1cm, Br. 13,8cm, H. 9cm (FZ 557).
- Zierbecken 3, 163 Quader, Tuff, keilförmig gebrochen, verbrannt, L. 14,5cm, Br. 10,7cm, H. 8,4cm (FZ 941).
- Zierbecken 3, 164 Quader, Tuff, auf 4 Seiten Bearbeitungsspuren, L. 16cm, Br. 12,9cm, H. 8,8cm (FZ 941).
- Zierbecken 3, 165 Quader, Tuff, L. 22,7cm, Br. 16,5cm, H. 8,7cm (FZ 929).
- Zierbecken 3, 166 Haarnadelkopf\*, Bein, Frgt., mit abgeplattetem Kopf (FZ 563, 1).
- Zierbecken 3, 167 Haarnadel\*, Bein, Frgt. (FZ 563, 2).
- Zierbecken 3, 168 Knochen, 1 Kieferfrgt. m. Zähnen (FZ 375).
- Zierbecken 3, 169 Knochen, 4 Kieferfrgt. m. Zähnen (FZ 448).
- Zierbecken 3, 170 Knochen, 2 Kieferfrgt. m. Zähnen, anpassend (FZ 492).
- Zierbecken 3, 171 Knochen, 1 Kieferfrgt. m. Zähnen (FZ 1055).
- Zierbecken 3, 172 Knochen, 1 Kieferfrgt. m. Zähnen (FZ 1023).
- Zierbecken 3, 173 8 Knochen (FZ 372).
- Zierbecken 3, 174 19 Knochen (FZ 375).
- Zierbecken 3, 175 2 Knochen (FZ 399).
- Zierbecken 3, 176 44 Knochen (FZ 401).
- Zierbecken 3, 177 21 Knochen (FZ 422).
- Zierbecken 3, 178 159 Knochen (FZ 448).
- Zierbecken 3, 179 2 Knochen (FZ 462).
- Zierbecken 3, 180 103 Knochen (FZ 475).
- Zierbecken 3, 181 6 Knochen (FZ 492).
- Zierbecken 3, 182 7 Knochen (FZ 493).
- Zierbecken 3, 183 14 Knochen (FZ 942).
- Zierbecken 3, 184 58 Knochen (FZ 1023).
- Zierbecken 3, 185 12 Knochen (FZ 1055).
- Zierbecken 3, 186 5 Knochen, zusammengeh. (FZ 1101).
- Zierbecken 3, 187 3 Zähne (FZ 372).
- Zierbecken 3, 188 8 Zähne (FZ 375).
- Zierbecken 3, 189 Zahn (FZ 399).
- Zierbecken 3, 190 3 Zähne (FZ 401).
- Zierbecken 3, 191 Zahn (FZ 422).
- Zierbecken 3, 192 23 Zähne (FZ 448).
- Zierbecken 3, 193 8 Zähne (FZ 475).
- Zierbecken 3, 194 Zahn (FZ 942).
- Zierbecken 3, 195 6 Zähne (FZ 1023).
- Zierbecken 3, 196 5 Zähne (FZ 1055).
- Zierbecken 3, 197 Holzkohle, 5 Proben (FZ 460. 476. 477. 524. 1026).
- Befund 4 – Beckenboden. Mit großen Schieferplatten, dazwischen humoser Bereich wie Verfüllung
- Befund 5 – Kanalverfüllung. Schluffig-humoser Bereich
- Zierbecken 5, 1 5 Objekte, Eisen, weitgehend korrodiert, Röntgen erbrachte keine weiteren Informationen (FZ 986).
- Zierbecken 5, 2 3 Stifte, Eisen (FZ 986).
- Zierbecken 5, 3 Gef. unbest. Form, TS, 1 WS (FZ 992).
- Zierbecken 5, 4 Becher, Glanztonw., 1 BS, schwarz (FZ 959).
- Zierbecken 5, 5 Krug\*, gw.-tgr. W., 1 Henkelfrgt., hellchromgelb, rot, fein (FZ 992, 2).
- Zierbecken 5, 6 Gef. unbest. Form, gw.-tgr. W., 5 WS (FZ 992).
- Zierbecken 5, 7 Schüssel\*, rw.-tgr. W., Mayener Ware?, Niederbieber 104-4, 1 RS, dunkelchromgelb, schwarz, weiß, fein, Rdm. 24,5cm (FZ 959).
- Zierbecken 5, 8 Topf\*, rw.-tgr. W., Mayener Ware, Niederbieber 89, 1 RS, hellocker bis grünlichgrau, schwarz; grob, Rdm. 15,8cm (FZ 998, 1).
- Zierbecken 5, 9 Deckel\*, rw.-tgr. W., Mayener Ware, 1 RS, hellchromgelb, schwarz, braun, mittel, Rdm. – (FZ 992, 1).
- Zierbecken 5, 10 Gef. unbest. Form, lat. rw.-tgr. W., 2 WS (FZ 992).
- Zierbecken 5, 11 Mörtel, 1 Frgt. (FZ 993).
- Zierbecken 5, 12 Ziegel, 2 Frgt. (FZ 984).
- Zierbecken 5, 13 2 Knochen (FZ 958).
- Zierbecken 5, 14 Knochen (FZ 985).
- Befund 6 – Kanalverfüllung. Erstes lehmiges Band in der Mitte des Kanals
- Zierbecken 6, 1 Gef. unbest. Form, gw.-tgr. W., 1 WS (FZ 1000).

Befund 7 – Kanalverfüllung. Zweites lehmiges Band in der Mitte des Kanals

Befund 8 – Kanalverfüllung. Steine auf dem Abfluss

Befund 9 – Beckenrand. Senkrechte, teils steil schräge Schieferplatten

Befund 10 – Kanalverfüllung. Schicht unterhalb des ersten lehmigen Bands

Zierbecken 10, 1 Gef. unbest. Form, rw.-tgr. W., 1 BS, 1 WS (FZ 1002).

Zierbecken 10, 2 Mörtel, 1 Frgt. (FZ 1001).

Zierbecken 10, 3 Ziegel, 1 Frgt. (FZ 1001).

Zierbecken 10, 4 2 Knochen (FZ 1003).

Zierbecken 10, 5 Zahn (FZ 1003).

Zierbecken 10, 6 Holzkohle (FZ 1004).

Befund 11 – Kanalverfüllung. Schicht unterhalb des zweiten lehmigen Bands

Zierbecken 11, 1 2 Knochen (FZ 1015).

Befund 12 – Kanalverfüllung. Lehmig-humoser Bereich neben Kanalwangen aus Lehm

Zierbecken 12, 1 Ziegel, 1 Frgt. (FZ 1017).

Zierbecken 12, 2 Ziegel, 1 *imbrex* (FZ 1017).

Zierbecken 12, 3 4 Knochen (FZ 1018).

Befund 13 – Pfostenloch oder kurzes Gräbchen? Bims Kies mit Humusanteil

Zierbecken 13, 1 Werkstein, Kalkstein, L. 8,6 cm. Br. 6,8 cm, H. 4,9 cm (FZ 1054).

Zierbecken 13, 2 Werkstein, Kalkstein, keilförmiges Frgt., L. 11,8 cm, Br. 5,1 cm, H. 5 cm (FZ 1054).

Befund 14 – Kanalverfüllung. Lehm über und neben Steinen der Abflussverfüllung

Zierbecken 14, 1 Becher\*, Glanztonw., Niederbieber 32, 1 RS, mit Kerbdekor, schwarz, orange, schwarz, fein, Rdm. 10,2 cm (FZ 948).

Zierbecken 14, 2 Gef. unbest. Form, Schwk., 2 WS, anpassend (FZ 956).

Zierbecken 14, 3 Pfeife, Pfeifenton, Stielfrgt. (FZ 880).

Befund 15 – Möglicher Graben des Beckengeländers. Außerhalb von Befund 1 (Lehm)

Befund 16 – Kanalrand. Lehm der Kanalwangen

Befund 17 – Beckenboden. Künstlich aufgetragene Lehm-schicht unter dem Beckenboden, 24-30 cm stark

Zierbecken 17, 1 Lehmprobe (FZ 1072).

Befund 18 – Übergang vom Abflusskanal zum Becken

Lesefunde

Zierbecken Lesefunde, 1 Blech, Eisen (FZ 1118).

Zierbecken Lesefunde, 2 Stift, Eisen (FZ 1118).

Zierbecken Lesefunde, 3 Nagel, Eisen (FZ 1118).

Zierbecken Lesefunde, 4 Gef. unbest. Form, TS, 1 WS (FZ 1122).

Zierbecken Lesefunde, 5 Teller/Schüssel\*, rw.-tgr. W., Niederbieber 109, 1 RS, Rdm. 21 cm (FZ 1122, 5).

Zierbecken Lesefunde, 6 Topf\*, rw.-tgr. W., Haltern 91, 1 RS, Rdm. ca. 18 cm (FZ 1122, 2).

Zierbecken Lesefunde, 7 Topf\*, rw.-tgr. W., Alzei 30, 1 RS, Rdm. 13,5 cm (FZ 1122, 1).

Zierbecken Lesefunde, 8 Topf\*, rw.-tgr. W., Alzei 30-1, 1 RS, Rdm. 8,8 cm (FZ 1122, 3).

Zierbecken Lesefunde, 9 Topf\*, rw.-tgr. W., Alzei 27-1, 1 RS, relativ fein, Rdm. 14 cm (FZ 1122, 4).

Zierbecken Lesefunde, 10 Deckel\*, rw.-tgr. W., 1 RS, Rdm. – (FZ 1122, 6).

Zierbecken Lesefunde, 11 Gef. unbest. Form, rw.-tgr. W., 1 BS (FZ 1122).

Zierbecken Lesefunde, 12 Gef. unbest. Form, Schwk., 1 WS, mit Kalkablagerungen (FZ 1122).

Zierbecken Lesefunde, 13 Gef. unbest. Form, steinzeugartig, 1 WS, blau bemalt und Löwe im Relief (FZ 1122).

Zierbecken Lesefunde, 14 Gef. unbest. Form, blgl. Irdenw., 1 WS (FZ 1122).

Zierbecken Lesefunde, 15 Gef. unbest. Form, Porzellan, 1 WS, bemalt (FZ 1122).

Zierbecken Lesefunde, 16 Gef. unbest. Form, Porzellan, 1 RS, bemalt (FZ 1122).

Zierbecken Lesefunde, 17 Murmel, Ton, halb (FZ 1137).

Zierbecken Lesefunde, 18 Wandputz, 3 Frgt., grün, schwarz, rot bemalt, auf rotem Stück Mörtelanhaftungen auf Farbe [Beitrag Thomas, Nr. 259-261 Taf. 1, 260; 7, 259] (FZ 1121).

Zierbecken Lesefunde, 19 Ziegel, 1 Frgt., mit Wischzeichen (FZ 1120).

Zierbecken Lesefunde, 20 Quader, Basalt, auf einer Seite werksteinartig behauen, L. 14 cm, Br. 13,2 cm, H. 8,8 cm (FZ 1106).

Zierbecken Lesefunde, 21 Basalt, auf 2 Seiten werksteinartig behauen, L. 17,1 cm, Br. 14 cm, H. 9 cm (FZ 1106).

Zierbecken Lesefunde, 22 Schiefer, 2 Platten, mit halbrunden randlichen Löchern (FZ 1119).

Zierbecken Lesefunde, 23 2 Knochen (FZ 1117).

Funde aus dem Pflughorizont, Baggeraushub, Abtiefen bis Planum 1

Zierbecken Pflughorizont, 1 Scheibe\*, Bronze, halboval mit halbquadratischem Loch, 3,5 cm × 3,2 cm × 0,15 cm (FZ 671, 1).

Zierbecken Pflughorizont, 2 Bleiobjekt\*, 1,6 cm × 0,9 cm × 0,3 cm (FZ 671, 2).

Zierbecken Pflughorizont, 3 Ring, Eisen (FZ 343).



- Zierbecken Pflughorizont, 4 20 Stifte, Eisen (FZ 314. 343. 671).
- Zierbecken Pflughorizont, 5 40 Nägel, Eisen (FZ 246. 343. 671).
- Zierbecken Pflughorizont, 6 6 Nägel, Eisen (FZ 297. 314).
- Zierbecken Pflughorizont, 7 Nagel, Eisenkopf, rund, Röntgen ergab dickeres Eisen in Mitte (FZ 671).
- Zierbecken Pflughorizont, 8 3 Stifte mit Haken, Eisen (FZ 671).
- Zierbecken Pflughorizont, 9 6 Objekte, Eisen (FZ 246. 671. 784).
- Zierbecken Pflughorizont, 10 3 Haken, Eisen (FZ 343. 671).
- Zierbecken Pflughorizont, 11 6 Bleche, Eisen (FZ 314. 671).
- Zierbecken Pflughorizont, 12 Blech, Eisen, Schlosszubehör? (FZ 343).
- Zierbecken Pflughorizont, 13 Schraube, Eisen (FZ 671).
- Zierbecken Pflughorizont, 14 2 Drähte, Eisen (FZ 343. 671).
- Zierbecken Pflughorizont, 15 Objekt\*, Eisen, Röntgen erbrachte keine weiteren Informationen (FZ 671, 3).
- Zierbecken Pflughorizont, 16 Ring, Eisen (FZ 342).
- Zierbecken Pflughorizont, 17 Gef. unbest. Form, Glas, 1 WS (FZ 759).
- Zierbecken Pflughorizont, 18 Gef. unbest. Form, Glas, 1 WS, grünlich, mit arkadenförmig eingeschmolzener Fadenaufgabe (FZ 672).
- Zierbecken Pflughorizont, 19 Gef. unbest. Form, Glas, 2 WS, modern (FZ 244. 353).
- Zierbecken Pflughorizont, 20 Gef. unbest. Form, Glas, 1 WS, grünlich (FZ 672).
- Zierbecken Pflughorizont, 21 Gef. unbest. Form, Glas, 5 WS, durchsichtig, modern (FZ 312).
- Zierbecken Pflughorizont, 22 Gef. unbest. Form, Glas, 1 WS, blaugrünlich, modern (FZ 312).
- Zierbecken Pflughorizont, 23 Gef. unbest. Form, Glas, 1 WS, braun, modern (FZ 312).
- Zierbecken Pflughorizont, 24 Römisches Fensterglas?, 1 WS, bläulich (FZ 312).
- Zierbecken Pflughorizont, 25 Fensterglas\*, 1 RS, grünbläulich (FZ 244).
- Zierbecken Pflughorizont, 26 Gef. unbest. Form, TS, 2 WS (FZ 345. 744).
- Zierbecken Pflughorizont, 27 Gef. unbest. Form, TS, 1 WS, mit Ratterdekor (FZ 310).
- Zierbecken Pflughorizont, 28 Gef. unbest. Form\*, TS, 1 WS, Ratterdekor, schwärzlichbraunorange, fein, Rdm. – (FZ 310, 1).
- Zierbecken Pflughorizont, 29 Becher\*, Glanztonw., Stuart 2, 1 RS, schwarz, schwarz, fein, Rdm. ca. 9cm (FZ 310, 2).
- Zierbecken Pflughorizont, 30 Becher\*, Glanztonw., Niederbieber 33a, 1 RS, Scherben gelblich, schwarz, schwarz, fein, Rdm. 7,8cm (FZ 345, 1).
- Zierbecken Pflughorizont, 32 Becher, Glanztonw., 1 WS, schwarz (FZ 345).
- Zierbecken Pflughorizont, 33 Becher, Glanztonw., 1 WS, mit Rille, schwarz (FZ 345).
- Zierbecken Pflughorizont, 34 Becher, Glanztonw., 1 BS, schwarz (FZ 310).
- Zierbecken Pflughorizont, 35 Becher, Glanztonw., 1 WS, mit Schulterknick, schwarz (FZ 231).
- Zierbecken Pflughorizont, 36 Becher, Glanztonw., 12 WS, schwarz (FZ 231. 310. 345).
- Zierbecken Pflughorizont, 37 Becher, Glanztonw., 2 WS, mit Schulterknick, schwarz (FZ 310).
- Zierbecken Pflughorizont, 38 Gef. unbest. Form, marm. W., 3 WS, rot (FZ 231. 310).
- Zierbecken Pflughorizont, 39 Teller, rot überf. W., 2 BS, rot (FZ 310).
- Zierbecken Pflughorizont, 40 Gef. unbest. Form, gw.-tgr. W., 17 WS (FZ 231. 310. 345. 744).
- Zierbecken Pflughorizont, 41 Gef. unbest. Form, gw.-tgr. W., 1 WS, mit 2 Rillen (FZ 310).
- Zierbecken Pflughorizont, 42 Teller\*, rw.-tgr. W., Mayener Ware, Alzei 34/29, 1 RS, lebhaftgrau, schwarz, mittel, Rdm. – (FZ 231, 2).
- Zierbecken Pflughorizont, 43 Teller\*, rw.-tgr. W., Mayener Ware, Alzei 34/29, 1 RS, hellbraunorange, schwarz; grob, Rdm. 22,4cm (FZ 345, 7).
- Zierbecken Pflughorizont, 44 Teller\*, rw.-tgr. W., Mayener Ware, Alzei 34, 1 RS, hellchromgelb, schwarz; grob, Rdm. 32cm (FZ 310, 4).
- Zierbecken Pflughorizont, 45 Teller\*, rw.-tgr. W., Mayener Ware, Alzei 34, 1 RS, hellchromgelb, schwarz, rot; grob, Rdm. – (FZ 310, 6).
- Zierbecken Pflughorizont, 46 Teller\*, rw.-tgr. W., Mayener Ware, Alzei 34/29, 1 RS, hellbraunorange bis dunkelgraubraun, schwarz; grob, Rdm. 19,8cm (FZ 310, 9).
- Zierbecken Pflughorizont, 47 Teller\*, rw.-tgr. W., Mayener Ware, Alzei 29, 1 RS, hellbraunorange, schwarz, mittel, Rdm. ca. 34cm (FZ 231, 4).
- Zierbecken Pflughorizont, 48 Teller\*, rw.-tgr. W., Mayener Ware, Alzei 29, 1 RS, hellchromgelb, schwarz; grob, Rdm. – (FZ 310, 5).
- Zierbecken Pflughorizont, 49 Schüssel\*, rw.-tgr. W., Mayener Ware, Alzei 28-2, 1 RS, hellorangebraun, schwarz; grob, Rdm. 12,7 (FZ 345, 6).
- Zierbecken Pflughorizont, 50 Schüssel\*, rw.-tgr. W., Mayener Ware, Alzei 28-3, 1 RS, hellbraunorange bis schwarz, durchsichtig, schwarz, mittel, Rdm. ca. 38cm (FZ 231, 3).
- Zierbecken Pflughorizont, 51 Schüssel\*, rw.-tgr. W., Mayener Ware, Alzei 28-1, 1 RS, orange, schwarz; grob, Rdm. 18cm (FZ 310, 7).
- Zierbecken Pflughorizont, 52 Schüssel\*, rw.-tgr. W., Mayener Ware, 1 RS, hellchromgelb, lilagraubraun bis hellchromgelb, schwarz; grob, Rdm. – (FZ 310, 8).

- Zierbecken Pflughorizont, 53 Schüssel\*, rw.-tgr. W., Mayener Ware, Schoppa 101 ähnlich, 1 RS, weißgrau bis grau, schwarz, weiß, mittel, Rdm. 24 cm (FZ 310, 12).
- Zierbecken Pflughorizont, 54 Schüssel, rw.-tgr. W., Mayener Ware, 1 RS, lebhaftbraunorange, schwarz; grob (FZ 310, 10).
- Zierbecken Pflughorizont, 55 Schüssel\*, rw.-tgr. W., Mayener Ware, Niederbieber 104-4, 1 RS, hellolivebraun, schwarz; grob, Rdm. 23 cm (FZ 345, 5).
- Zierbecken Pflughorizont, 56 Topf\*, rw.-tgr. W., Mayener Ware, Alzei 27-5, 1 RS, hellchromgelb, schwarz, rot; grob, Rdm. 13 cm (FZ 345, 2).
- Zierbecken Pflughorizont, 57 Topf\*, rw.-tgr. W., Mayener Ware, Alzei 27-1, 1 RS, hellgelbocker bis hellorangebraun, schwarz, mittel, Rdm. 19,6 cm (FZ 231, 1).
- Zierbecken Pflughorizont, 58 Topf\*, rw.-tgr. W., Mayener Ware, Alzei 27-5, 1 RS, schwärzlich-siena bis schwärzlich-graubraun, weiß, schwarz, mittel, Rdm. ca. 12,6 cm (FZ 231, 6).
- Zierbecken Pflughorizont, 59 Topf\*, rw.-tgr. W., Mayener Ware, Alzei 27-5, 1 RS, siena bis schwärzlichbraun, schwarz, weiß; grob, Rdm. 15 cm (FZ 310, 11).
- Zierbecken Pflughorizont, 60 Topf\*, rw.-tgr. W., Alzei 27-5, 1 RS, dunkelgraubraun, weiß, mittel, Rdm. 16 cm (FZ 744).
- Zierbecken Pflughorizont, 61 Topf\*, rw.-tgr. W., Mayener Ware, Alzei 27-5, 1 RS, hellbraunorange, schwarz; grob, Rdm. 14,4 cm (FZ 345, 9).
- Zierbecken Pflughorizont, 62 Topf\*, rw.-tgr. W., Mayener Ware, Alzei 30, 1 RS, hellgelbbraun bis graubraun, rot, schwarz, mittel, Rdm. 18,2 cm (FZ 231, 5).
- Zierbecken Pflughorizont, 63 Topf\*, rw.-tgr. W., Mayener Ware, Alzei 33, 1 RS, hellgrau bis braungrau, schwarz, fein, Rdm. ca. 13,6 cm (FZ 231, 9).
- Zierbecken Pflughorizont, 64 Topf\*, rw.-tgr. W., Mayener Ware, Alzei 30, 1 RS, hellchromgelb, schwarz; grob, Rdm. 11,2 cm (FZ 310, 3).
- Zierbecken Pflughorizont, 65 Topf\*, rw.-tgr. W., Mayener Ware, Alzei 33, 1 RS, AS/IS: ockerbraun, Bruch: lebhaftgrau-schwarz-durchsichtig, mittel, Rdm. – (FZ 310, 13).
- Zierbecken Pflughorizont, 66 Topf\*, rw.-tgr. W., Mayener Ware, Alzei 33, 1 RS, braunorange, schwarz, durchsichtig; grob, Rdm. ca. 22 cm (FZ 310, 14).
- Zierbecken Pflughorizont, 67 Krug\*, rw.-tgr. W., Redknap R19, 1 RS, rötlichbraun bis hellgrünlichgrau, weiß, rot, mittel, Rdm. ca. 11 cm (FZ 231, 7).
- Zierbecken Pflughorizont, 68 Krug\*, rw.-tgr. W., Mayener Ware, Redknap R19, 1 RS, hellorangebraun bis schwarz, schwarz; grob, Rdm. 15,5 cm (FZ 345, 8).
- Zierbecken Pflughorizont, 69 Deckel\*, rw.-tgr. W., Mayener Ware, 1 RS, hellrötlichbraun, schwarz; grob, Rdm. 22 cm (FZ 345, 4).
- Zierbecken Pflughorizont, 70 Deckel, rw.-tgr. W., 1 RS (FZ 345).
- Zierbecken Pflughorizont, 71 Schmelztiegel\*, rw.-tgr. W., Mayener Ware, Redknap R7, 1 RS, braun, schwarz, weiß, mittel, Rdm. ca. 8 cm (FZ 231, 8).
- Zierbecken Pflughorizont, 72 Gef. unbest. Form, rw.-tgr. W., 108 WS (FZ 231. 310. 345. 744).
- Zierbecken Pflughorizont, 73 Gef. unbest. Form, rw.-tgr. W., 2 Henkelfrgt. (FZ 231. 345).
- Zierbecken Pflughorizont, 74 Gef. unbest. Form, rw.-tgr. W., 10 BS (FZ 231. 310. 345).
- Zierbecken Pflughorizont, 75 Gef. unbest. Form, rw.-tgr. W., 2 WS mit Henkelansatz (FZ 310).
- Zierbecken Pflughorizont, 76 Gef. unbest. Form, rw.-tgr. W., 1 RS (FZ 231).
- Zierbecken Pflughorizont, 77 Pfeife, Pfeifenton, Frgt. (FZ 345).
- Zierbecken Pflughorizont, 78 Gef. unbest. Form, Schwk., 7 WS (FZ 310. 345).
- Zierbecken Pflughorizont, 79 Topf\*, rw.-tongr., Mayener Ware, wirkt steinzeugartig, Alzei 33, 1 RS, AS/IS: siena, Bruch: schwarz, fein, Rdm. ca. 14 cm (FZ 345, 3).
- Zierbecken Pflughorizont, 80 Gef. unbest. Form, steinzeugartig, 17 WS (FZ 231. 310. 345. 744).
- Zierbecken Pflughorizont, 81 Gef. unbest. Form, steinzeugartig, 1 BS (FZ 744).
- Zierbecken Pflughorizont, 82 Gef. unbest. Form, steinzeugartig, 1 WS, verziert (FZ 231).
- Zierbecken Pflughorizont, 83 Gef. unbest. Form, steinzeugartig, 1 RS (FZ 310).
- Zierbecken Pflughorizont, 84 Gef. unbest. Form, steinzeugartig, 1 Henkelansatz (FZ 310).
- Zierbecken Pflughorizont, 85 Gef. unbest. Form, blgl. Irdenw., 8 WS (FZ 345. 310).
- Zierbecken Pflughorizont, 86 Gef. unbest. Form, blgl. Irdenw., 2 BS (FZ 345).
- Zierbecken Pflughorizont, 87 Gef. unbest. Form, blgl. Irdenw., 4 RS (FZ 231. 345. 744).
- Zierbecken Pflughorizont, 88 Gef. unbest. Form, blgl. Irdenw., 1 BS, Bleiglasur nicht mehr vorhanden, innen weißer, außen rötlicher Überzug (FZ 744).
- Zierbecken Pflughorizont, 89 Gef. unbest. Form, blgl. Irdenw., 2 RS, 1 WS, bunt glasiert (FZ 231).
- Zierbecken Pflughorizont, 90 Gef. unbest. Form, blgl. Irdenw., 2 WS, ehemals glasiert (FZ 310).
- Zierbecken Pflughorizont, 91 Gef. unbest. Form, 2 WS, modern, innen porzellanartig weiße Glasur, außen andersfarbig, teils bichrom (FZ 231).
- Zierbecken Pflughorizont, 92 Blumentopf?, 1 WS, modern, rot (FZ 744).
- Zierbecken Pflughorizont, 93 Gef. unbest. Form, Porzellan, 9 WS (FZ 231. 310. 345. 744).
- Zierbecken Pflughorizont, 94 Objekt, Porzellan/Metall, modern (FZ 312).
- Zierbecken Pflughorizont, 95 Wandputz, 4 Frgt., flächig gestrichen (FZ 233).
- Zierbecken Pflughorizont, 96 Mörtel, 3 Frgt. (FZ 233).

- Zierbecken Pflughorizont, 97 *Opus caementitium*, 10 Frgt. (FZ 233. 311. 344).
- Zierbecken Pflughorizont, 98 Ziegel, 383 Frgt. (FZ 233. 311. 344).
- Zierbecken Pflughorizont, 99 Ziegel, 119 Frgt., mit anhaftendem Mörtel (FZ 233. 311. 344).
- Zierbecken Pflughorizont, 100 Ziegel, 5 *imbrices* (FZ 311. 787).
- Zierbecken Pflughorizont, 101 Ziegel, 1 *imbrex*, mit anhaftendem Mörtel (FZ 311).
- Zierbecken Pflughorizont, 102 Ziegel, 4 *tegulae* (FZ 311. 344. 787).
- Zierbecken Pflughorizont, 103 Ziegel, 7 Frgt., mit Wischzeichen (FZ 311. 344. 787).
- Zierbecken Pflughorizont, 104 Kalkstein, 33 Steine, L. 3-7,4cm (FZ 233. 311. 344).
- Zierbecken Pflughorizont, 105 Werkstein?, Kalkstein (FZ 311).
- Zierbecken Pflughorizont, 106 Stein, Quarz (FZ 344).
- Zierbecken Pflughorizont, 107 2 Steine, schwarz, glänzend (FZ 344).
- Zierbecken Pflughorizont, 108 Basalt, rund (FZ 311).
- Zierbecken Pflughorizont, 109 3 Steine (FZ 233).
- Zierbecken Pflughorizont, 110 Stein, gegossener Baustein, modern (FZ 311).
- Zierbecken Pflughorizont, 111 Wetzstein ? (FZ 311).
- Zierbecken Pflughorizont, 112 Knochen (FZ 761).
- Zierbecken Pflughorizont, 113 5 Knochen (FZ 245).
- Zierbecken Pflughorizont, 114 2 Knochen (FZ 349).
- Zierbecken Pflughorizont, 115 2 Knochen (FZ 313).
- Zierbecken Pflughorizont, 116 Zahn (FZ 313).
- Zierbecken Pflughorizont, 117 Zahn (FZ 349).
- Zierbecken Pflughorizont, 118 Schneckenhausfrgt. (FZ 245).
- Zierbecken Pflughorizont, 119 Holzkohle, 1 Frgt. (FZ 760).
- Funde unter Planum 1
- Zierbecken Unter Pl. 1, 1 5 Nägel, Eisen (FZ 271).
- Zierbecken Unter Pl. 1, 2 3 Objekte, Eisen (FZ 271).
- Zierbecken Unter Pl. 1, 3 Gef. unbest. Form, Glas, 1 WS, grünlich, modern (FZ 283).
- Zierbecken Unter Pl. 1, 4 Gef. unbest. Form, Glas, 1 WS, durchsichtig, modern (FZ 283).
- Zierbecken Unter Pl. 1, 5 Gef. unbest. Form, TS, 1 WS (FZ 282).
- Zierbecken Unter Pl. 1, 6 Gef. unbest. Form\*, TS, 1 RS, AS/IS: schwärzlichrotorange, Bruch: hellbraunorange, fein, Rdm. – (FZ 282, 1).
- Zierbecken Unter Pl. 1, 7 Gef. unbest. Form, TS, 1 RS (FZ 282).
- Zierbecken Unter Pl. 1, 8 Teller\*, TS, Drag. 31?, 1 RS, hell- bis lebhaftbraunorange, fein, Rdm. – (FZ 282, 2).
- Zierbecken Unter Pl. 1, 9 Becher\*, Glanztonw., Niederbieber 32/33, 1 RS, schwarz, orange, fein, Rdm. 9cm (FZ 282, 3).
- Zierbecken Unter Pl. 1, 10 Becher, Glanztonw., 1 WS, mit Kerbdekor, schwarz (FZ 282).
- Zierbecken Unter Pl. 1, 11 Becher, Glanztonw., 3 WS, schwarz (FZ 282).
- Zierbecken Unter Pl. 1, 12 Gef. unbest. Form, marm. W., 2 WS, rot (FZ 282).
- Zierbecken Unter Pl. 1, 13 Gef. unbest. Form, gw.-tgr. W., 1 RS, 3 WS, 1 BS (FZ 282).
- Zierbecken Unter Pl. 1, 14 Schüssel\*, rw.-tgr. W., Niederbieber 104-3, 1 RS, hell- bis lebhaftchromgelb, schwarz, mittel, Rdm. 38cm (FZ 282, 4).
- Zierbecken Unter Pl. 1, 15 Topf\*, rw.-tgr. W., 1 RS, hell-siena, schwarz, mittel, Rdm. ca. 22,4cm (FZ 282, 5).
- Zierbecken Unter Pl. 1, 16 Topf\*, rw.-tgr. W., Alzei 30, 1 RS, dunkelgrau, weiß, mittel, Rdm. 20cm (FZ 282, 6).
- Zierbecken Unter Pl. 1, 17 Deckel\*, rw.-tgr. W., 1 RS, hellgelbbraun bis dunkelgelbbraun, schwarz, mittel, Rdm. 22,4cm (FZ 282, 7).
- Zierbecken Unter Pl. 1, 18 Gef. unbest. Form, rw.-tgr. W., 1 BS (FZ 282).
- Zierbecken Unter Pl. 1, 19 Gef. unbest. Form, rw.-tgr. W., 2 WS, mit Rillen (FZ 282).
- Zierbecken Unter Pl. 1, 20 Gef. unbest. Form, rw.-tgr. W., 17 WS (FZ 282).
- Zierbecken Unter Pl. 1, 21 Gef. unbest. Form, rw.-tgr. W., 1 RS (FZ 282).
- Zierbecken Unter Pl. 1, 22 Gef. unbest. Form, lat. rw.-tgr. W., 1 WS (FZ 282).
- Zierbecken Unter Pl. 1, 23 Pfeife, Pfeifenton, Frgt. (FZ 282).
- Zierbecken Unter Pl. 1, 24 Gef. unbest. Form, blgl. Irdenw., 1 Henkel (FZ 282).
- Zierbecken Unter Pl. 1, 25 Gef. unbest. Form, blgl. Irdenw., 4 WS (FZ 282).
- Zierbecken Unter Pl. 1, 26 Gef. unbest. Form, Porzellan, 4 WS (FZ 282).
- Zierbecken Unter Pl. 1, 27 Gef. unbest. Form, Porzellan, 1 RS (FZ 282).
- Zierbecken Unter Pl. 1, 28 Gef. unbest. Form, Schwk., 7 WS (FZ 282).
- Zierbecken Unter Pl. 1, 29 Gef. unbest. Form, steinzeugartig, 4 WS (FZ 282).
- Zierbecken Unter Pl. 1, 30 Mörtel, 1 Frgt. (FZ 270).
- Zierbecken Unter Pl. 1, 31 *Opus caementitium*, 1 Frgt. (FZ 270).
- Zierbecken Unter Pl. 1, 32 *Opus caementitium*, 1 Frgt., mit glatter, evtl. bemalter Fläche (FZ 270).
- Zierbecken Unter Pl. 1, 33 Ziegel, 123 Frgt. (FZ 270).
- Zierbecken Unter Pl. 1, 34 Ziegel, 2 Frgt., mit Wischzeichen (FZ 270).
- Zierbecken Unter Pl. 1, 35 Ziegel, 23 Frgt., mit anhaftendem Mörtel (FZ 270).
- Zierbecken Unter Pl. 1, 36 Kalkstein, 13 Steine, L. 1-6,5cm (FZ 270).
- Zierbecken Unter Pl. 1, 37 Schiefer, 3 Frgt. (FZ 270).
- Zierbecken Unter Pl. 1, 38 7 Steine (FZ 270).

## Funde unter Planum 2

Zierbecken Unter Pl. 2, 1 Stift, Eisen, umgebogen (FZ 872).  
Zierbecken Unter Pl. 2, 2 Stift, Eisen, mit zugehörigem Kopf (FZ 334).  
Zierbecken Unter Pl. 2, 3 4 Nägel, Eisen (FZ 334. 871).  
Zierbecken Unter Pl. 2, 4 3 Objekt, Eisen (FZ 315. 334).  
Zierbecken Unter Pl. 2, 5 Blech, Eisen (FZ 334).  
Zierbecken Unter Pl. 2, 6 Gef. unbest. Form, Glas, 1 WS, bläulich, evtl. antik? (FZ 333).  
Zierbecken Unter Pl. 2, 7 Gef. unbest. Form, Glas, 1 WS, durchsichtig, modern (FZ 333).  
Zierbecken Unter Pl. 2, 8 Gef. unbest. Form, Glas, 1 WS, grünlich, modern (FZ 333).  
Zierbecken Unter Pl. 2, 9 Gef. unbest. Form, 2 WS, modern, außen schwarzrote Glasur, innen teils weißliche Engobe erhalten (FZ 335).  
Zierbecken Unter Pl. 2, 10 Gef. unbest. Form, gw.-tgr. W., 10 WS (FZ 335. 911).  
Zierbecken Unter Pl. 2, 11 Schüssel, gw.-tgr. W., 1 WS mit Kragen (FZ 335).  
Zierbecken Unter Pl. 2, 12 Gef. unbest. Form, gw.-tgr. W., 1 BS (FZ 335).  
Zierbecken Unter Pl. 2, 13 Teller\*, rw.-tgr. W., Mayener Ware, Alzei 34/29, 1 RS, weißgrau bis hellchromgelb, schwarz, braun; grob, Rdm. – (FZ 335, 4).  
Zierbecken Unter Pl. 2, 14 Schüssel\*, rw.-tgr. W., Mayener Ware, Alzei 28-2, 1 RS, hellgraubraun, schwarz, durchsichtig, mittel, Rdm. – (FZ 335, 2).  
Zierbecken Unter Pl. 2, 15 Schüssel\*, rw.-tgr. W., Mayener Ware, Redknap R35, 1 RS, hellgraubraun, schwarz, rot, mittel, Rdm. 15cm (FZ 335, 3).  
Zierbecken Unter Pl. 2, 16 Krug\*, rw.-tgr. W., 1 RS, mit Henkelansatz, orangeweiß, schwarz, rot, fein, Rdm. 7cm (FZ 335, 1).  
Zierbecken Unter Pl. 2, 17 Gef. unbest. Form, rw.-tgr. W., 1 WS, mit 3 Rillen (FZ 335).  
Zierbecken Unter Pl. 2, 18 Gef. unbest. Form, rw.-tgr. W., 19 WS (FZ 335).  
Zierbecken Unter Pl. 2, 19 Reibschüssel, Schwk., 1 WS (FZ 335).  
Zierbecken Unter Pl. 2, 20 Gef. unbest. Form, steinzeugartig, 1 RS (FZ 335).  
Zierbecken Unter Pl. 2, 21 Gef. unbest. Form, Porzellan, 1 WS (FZ 335).  
Zierbecken Unter Pl. 2, 22 Gef. unbest. Form, Porzellan, 1 RS (FZ 335).  
Zierbecken Unter Pl. 2, 23 Ziegel, 1 Frgt., mit Wischzeichen (FZ 336).  
Zierbecken Unter Pl. 2, 24 Ziegel, 129 Frgt. (FZ 336. 912).  
Zierbecken Unter Pl. 2, 25 3 Kalksteine, L. ca. 4cm (FZ 912).  
Zierbecken Unter Pl. 2, 26 3 Kalksteine, L. 2,4-4,7cm (FZ 336).  
Zierbecken Unter Pl. 2, 27 Schiefer, 1 Frgt., L. 2,2cm (FZ 336).

Zierbecken Unter Pl. 2, 28 Schiefer, 1 Frgt., rötlich, L. 8,8cm (FZ 336).  
Zierbecken Unter Pl. 2, 29 Schlacke, 1 Frgt. (FZ 336).  
Zierbecken Unter Pl. 2, 30 Haarnadelfrgt., Bein (FZ 913).  
Zierbecken Unter Pl. 2, 31 19 Knochen (FZ 332).  
Zierbecken Unter Pl. 2, 32 2 Knochen, teils verbrannt (FZ 332).  
Zierbecken Unter Pl. 2, 33 Zahn (FZ 332).

## Unter Planum 3, Lehmige bis humose Schicht

Zierbecken Unter Pl. 3, 1 Nagel, Eisen (FZ 360).  
Zierbecken Unter Pl. 3, 2 Objekt, Eisen (FZ 1014).  
Zierbecken Unter Pl. 3, 3 Metallrädchen, wohl zur Feinjustierung (modern) (FZ 361).  
Zierbecken Unter Pl. 3, 4 Gef. unbest. Form, TS, 1 WS, mit 2 Reihen Kerbdekor (FZ 945).  
Zierbecken Unter Pl. 3, 5 Becher, Glanztonw., 1 WS, schwarz (FZ 943).  
Zierbecken Unter Pl. 3, 6 Teller\*, rw.-tgr. W., Mayener Ware, Niederbieber 113, 1 RS, AS/IS: hellbraungrau bis braungrau, Bruch: hellbraunocker, schwarz, rot, mittel, Rdm. 20,5cm (FZ 945).  
Zierbecken Unter Pl. 3, 7 Gef. unbest. Form, rw.-tgr. W., Urmitzer Ware, 1 WS (FZ 943).  
Zierbecken Unter Pl. 3, 8 Gef. unbest. Form, rw.-tgr. W., 1 BS (FZ 945).  
Zierbecken Unter Pl. 3, 9 Gef. unbest. Form, rw.-tgr. W., 3 WS (FZ 945).  
Zierbecken Unter Pl. 3, 10 Gef. unbest. Form, Schwk., 1 WS (FZ 945).  
Zierbecken Unter Pl. 3, 11 Mörtel, 1 Frgt., mit Fugenstrich (FZ 944).  
Zierbecken Unter Pl. 3, 12 Ziegel, 3 Frgt. (FZ 947. 960).  
Zierbecken Unter Pl. 3, 13 Ziegel, 1 Frgt., mit Wischzeichen (FZ 947).  
Zierbecken Unter Pl. 3, 14 Ziegel, 1 tegula (FZ 960).  
Zierbecken Unter Pl. 3, 15 Kalkstein, L. 9,3cm (FZ 960).  
Zierbecken Unter Pl. 3, 16 Kalkstein, L. 6cm (FZ 960).  
Zierbecken Unter Pl. 3, 17 10 Knochen (FZ 946).

## Beckenbodenplatte beim Abfluss, auf hellem Lehm

1. Nagel, Eisen (FZ 1100).

## Südprofil

1. Lehmprobe (FZ 491).
2. Eisenausfällung oder Brandlehm, Röntgen erbrachte keine weiteren Informationen (FZ 494).
3. Mörtel, 2 Frgt. (FZ 490).

## Auf Beckenboden in lehmigem Bereich

Zierbecken Beckenboden, 1 2 Becher, Glanztonw., 2 WS, schwarz (FZ 473).  
Zierbecken Beckenboden, 2 Becher, Glanztonw., 1 WS, mit Kerbdekor, schwarz (FZ 473).

Zierbecken Beckenboden, 3 Becher\*, Glanztonw., 1 RS, schwarz, schwarz, fein, Rdm. – (FZ 473, 3).  
 Zierbecken Beckenboden, 4 Gef. unbest. Form, marm. W., 1 WS, rot (FZ 473).  
 Zierbecken Beckenboden, 5 Schüssel\*, rw.-tgr. W., Mayener Ware, Niederbieber 104-5, 1 RS, hellocker, schwarz, mittel, Rdm. 31 cm (FZ 473, 1).  
 Zierbecken Beckenboden, 6 Schüssel\*, rw.-tgr. W., Mayener Ware, Niederbieber 104-4, 1 RS, hellbraungrau bis graubraun, schwarz, mittel, Rdm. 36 cm (FZ 473, 2).  
 Zierbecken Beckenboden, 7 4 Zähne (FZ 472).  
 Zierbecken Beckenboden, 8 6 Knochen (FZ 472).

Abtrag fester Bimsschicht auf Beckenrand, außen  
 Zierb. Abtr. Beckenrand, 1 Stift, Eisen (FZ 795).  
 Zierb. Abtr. Beckenrand, 2 Schüssel\*, TS, 1 RS, AS/IS: schwärzlichrotorange, Bruch: hellbraunorange, fein, Rdm. – (FZ 793, 1).

Zierb. Abtr. Beckenrand, 3 Becher\*, Glanztonw., Niederbieber 32, 1 RS, AS/IS: schwarz, dunkelbraun, Bruch: hellbraunorange, fein, Rdm. 11 cm (FZ 793, 2).  
 Zierb. Abtr. Beckenrand, 4 Becher\*, Glanztonw., Niederbieber 32/33, 1 RS, schwarz, schwarz, hellbraunorange, fein, Rdm. 7,6 cm (FZ 793, 3).  
 Zierb. Abtr. Beckenrand, 5 Gef. unbest. Form, marm. W., 1 WS, mit Fingerabdruck, weißer Scherben, rot (FZ 793).  
 Zierb. Abtr. Beckenrand, 6 Gef. unbest. Form, rw.-tgr. W., 1 WS (FZ 793).  
 Zierb. Abtr. Beckenrand, 7 Gef. unbest. Form, rw.-tgr. W., 1 WS, mit 2 Rillen (FZ 793).  
 Zierb. Abtr. Beckenrand, 8 Mörtel, 1 Frgt. (FZ 792).  
 Zierb. Abtr. Beckenrand, 9 Ziegel, 6 Frgt. (FZ 792).  
 Zierb. Abtr. Beckenrand, 10 Kalkstein, 2 Steine (FZ 792).  
 Zierb. Abtr. Beckenrand, 11 2 Knochen (FZ 794).

## Nebengebäude und Grubenhaus

(Schnitt 1, Befunde 1-83)

Befund 1 – Gräbchen

NG 1, 1 Becher, Glanztonw., 1 WS, schwarz (FZ 122).  
 NG 1, 2 Teller, rot überf. W., 1 BS, rot (FZ 217).

Befund 2 – Grube

NG 2, 1 Mörtel, 1 Frgt., mit Fugenstrich (FZ 101).  
 NG 2, 2 Ziegel, 4 Frgt. (FZ 3. 101).  
 NG 2, 3 Knochen (FZ 102).

Befund 3 – Gräbchenverfüllung

NG 3, 1 Gef. unbest. Form, Glas, 1 WS, rötlich (FZ 377).  
 NG 3, 2 Gef. unbest. Form, Glas, 1 WS, durchsichtig (FZ 377).  
 NG 3, 3 *Opus caementitium* 4 Frgt. (FZ 379).  
 NG 3, 4 Mörtel, 2 Frgt. (FZ 379).  
 NG 3, 5 Ziegel, 1 *tegula* (FZ 379).  
 NG 3, 6 Ziegel, 1 *imbrex* (FZ 379).  
 NG 3, 7 Ziegel, 129 Frgt., mit anhaftendem Mörtel (FZ 379).  
 NG 3, 8 Ziegel, 146 Frgt. (FZ 379).  
 NG 3, 9 Ziegel, 3 Frgt., mit Wischzeichen (FZ 379).  
 NG 3, 10 Kalkstein, 17 Steine, feines, hellgelbes Material, L. 1-8,5 cm (FZ 379).  
 NG 3, 11 Tuff, 3 Steine (FZ 379).  
 NG 3, 12 2 Steine (FZ 379).  
 NG 3, 13 Hüttenlehm, 1 Frgt. (FZ 379).  
 NG 3, 14 Kohle oder anderes organisches Material? (FZ 376).

Befund 4 – Grube verfüllt mit Steinen und Mörtel

NG 4, 1 Nagel, Eisen (FZ 118).

NG 4, 2 Faltenbecher, Glanztonw., 1 WS, schwarz (FZ 46).  
 NG 4, 3 Teller, rot überf. W., 1 WS, braun (FZ 124).  
 NG 4, 4 Gef. unbest. Form, TN, 1 WS (FZ 12).  
 NG 4, 5 Reibschüssel, gw.-tgr. W., 1 Ausgussfrgt. (FZ 41).  
 NG 4, 6 2 Gef. unbest. Form, rw.-tgr. W., 2 WSn (FZ 10. 43).  
 NG 4, 7 Mörtel, 4 Frgt. (FZ 5. 14. 121).  
 NG 4, 8 Ziegel, 23 Frgt. (FZ 5. 13. 14. 40. 121. 124).  
 NG 4, 9 Sandstein, 3 kleine Steine (FZ 124).  
 NG 4, 10 Stein, kohleartig (FZ 120).  
 NG 4, 11 2 Steine (FZ 124).  
 NG 4, 12 Zahn (FZ 123).  
 NG 4, 13 Knochen, Kleintier-/Vogelknochen (FZ 42).  
 NG 4, 14 Knochen (FZ 45).  
 NG 4, 15 Knochen (FZ 119).  
 NG 4, 16 4 Knochen (FZ 123).

Befund 5 – Innenmauer

Befund 6 – Grube

NG 6, 1 Gef. unbest. Form, rw.-tgr. W., 3 WS (FZ 62).  
 NG 6, 2 Mörtel, 1 Frgt. (FZ 62).  
 NG 6, 3 Ziegel, 3 Frgt. (FZ 62. 234. 318).  
 NG 6, 4 4 Steine (FZ 234).  
 NG 6, 5 2 Knochen (FZ 97).

Befund 7 – Grubenhausverfüllung

NG 7, 1 4 Nägel, Eisen, vierkantig (FZ 117).  
 NG 7, 2 Nagelkopf, Eisen, Röntgen erbrachte in Mitte dickere Eisenkonzentration (FZ 189).  
 NG 7, 3 4 Nägel, Eisen, klein (FZ 189).



- NG 7, 4 5 Nägel, Eisen, groß (FZ 189. 398).  
 NG 7, 5 4 Nägel, Eisen (FZ 127. 174. 180. 183).  
 NG 7, 6 9 Objekte, Eisen (FZ 189).  
 NG 7, 7 Stift, Eisen (FZ 189).  
 NG 7, 8 Fensterglas, 1 WS (FZ 182).  
 NG 7, 9 Gef. unbest. Form, Glas, Frgt., mit Wandungsknick oder Steg(?) (FZ 232).  
 NG 7, 10 Gef. unbest. Form, TS, 2 WS (FZ 179. 188).  
 NG 7, 11 Becher, Glanztonw., 1 WS, mit Fingerabdruck, schwarz (FZ 176).  
 NG 7, 12 Becher, Glanztonw., 1 WS, schwarz (FZ 179).  
 NG 7, 13 Topf, Glanztonw., 7 WS, schwarz (FZ 188).  
 NG 7, 14 Teller, rot überf. W., 3 WS, rot (FZ 188).  
 NG 7, 15 Gef. unbest. Form, marm. W., 1 WS, rot (FZ 179).  
 NG 7, 16 Gef. unbest. Form, gw.-tgr. W., 1 BS (FZ 37).  
 NG 7, 17 Gef. unbest. Form, gw.-tgr. W., 90 WS (FZ 176. 179. 188).  
 NG 7, 18 Gef. unbest. Form, gw.-tgr. W., 1 Henkelrgt. (FZ 188).  
 NG 7, 19 Schüssel\*, rw.-tgr. W., Urmitzer Ware, Niederbieber 105, 1 RS, weißgrau bis schwärzlichgrau, Bruch: hellchromgelb, rot, schwarz, fein, Rdm. 13,3 cm (FZ 247).  
 NG 7, 20 Schüssel\*, rw.-tgr. W., Urmitzer Ware, Niederbieber 113, 1 RS, anpassend mit FZ 255 und FZ 303 (s. Befund 20 / 38 / 55), AS/IS: schwärzlichgrau, Bruch: hellgraubraun, fein, Rdm. 23,3 cm (FZ 188, 1).  
 NG 7, 21 Topf\*, rw.-tgr. W., Mayener Ware, Alzei 27-1, 1 RS, hellchromgelb bis schwärzlichgrau, schwarz, rot, mittel, Rdm. 21,9 cm (FZ 188, 3).  
 NG 7, 22 Topf\*, rw.-tgr. W., Urmitzer Ware, Niederbieber 89, 1 RS, hellchromgelb bis schwärzlichgrau, rot, fein, Rdm. 18,3 cm (FZ 188, 2).  
 NG 7, 23 Topf\*, rw.-tgr. W., Mayener Ware, Niederbieber 89, 1 RS, 8 WS, wohl von einem Gefäß, Kohle anhaftend, hellchromgelb bis dunkelgraubraun, schwarz, durchsichtig, mittel, Rdm. 19,2 cm (FZ 285).  
 NG 7, 24 Gef. unbest. Form, rw.-tgr. W., 36 WS, teilweise mit Rille oder mit Schulterknick (FZ 37. 176. 179. 188).  
 NG 7, 25 Gef. unbest. Form, rw.-tgr. W., Mayener Ware, 1 WS (FZ 37).  
 NG 7, 26 Gef. unbest. Form, Schwk., 6 WS (FZ 114. 188).  
 NG 7, 27 Gef. unbest. Form, lat. rw.-tgr. W., 1 WS, mit anhaftendem Mörtel (FZ 188).  
 NG 7, 28 Gef. unbest. Form, 1 WS, Warenart unklar, Engobe leicht glimmrig, gw.-tgr. oder späte Trierer Nigra?, graubraun (FZ 188).  
 NG 7, 29 6 Steine (FZ 37).  
 NG 7, 30 Werkstein, Kalkstein, mit Verputzrest, L. 11,3 cm, Br. 11,3 cm, H. 12,4 cm (FZ 128).  
 NG 7, 31 Quader, Tuffstein, komplett, L. 32 cm, Br. 20 cm, H. 12 cm (FZ 274).  
 NG 7, 32 2 Kalksteine (FZ 188).  
 NG 7, 33 Mörtel, 31 Frgt., mit Fugenstrich (FZ 112. 176. 188. 251).  
 NG 7, 34 Mörtel, 19 Frgt. (FZ 37. 176. 179. 188).  
 NG 7, 35 Ziegel, 42 Frgt. (FZ 37. 114. 176. 179. 188. 251).  
 NG 7, 36 Knochen (FZ 91).  
 NG 7, 37 7 Knochen (FZ 125).  
 NG 7, 38 4 Knochen (FZ 173).  
 NG 7, 39 Knochen (FZ 181).  
 NG 7, 40 4 Knochen (FZ 298).  
 NG 7, 41 Knochen (FZ 307).  
 NG 7, 42 Holzkohle, 4 Frgt. (FZ 116. 126. 175. 190).  
 NG 7, 43 Hüttenlehm, 3 Frgt. (FZ 188).  
 NG 7, 44 Erdprobe (FZ 113).  
 NG 7, 45 2 Frgt., unbek. Mat., beige (FZ 176).
- Befund 8 / Befund 27 – Grubenhausverfüllung  
 NG 8, 1 Münze, Bronze, Antoninus Pius, Dupondius, Rom, 138-161 n. Chr. [Chameroy 2012, 228 Nr. 3, 564].  
 NG 8, 2 Stilus\*, Eisen (FZ 187).  
 NG 8, 3 2 Stifte, Eisen (FZ 503).  
 NG 8, 4 Riegel von einem Drehschloss\*, Eisen, L. 8,5, Br. 2,9 (FZ 206).  
 NG 8, 5 12 Objekte, Eisen (FZ 213. 412. 503).  
 NG 8, 6 Nagel, Eisen, klein (FZ 430).  
 NG 8, 7 3 Nägel, Eisen (FZ 503).  
 NG 8, 8 Schlacke aus Verhüttungsprozess, Frgt. (FZ 430).  
 NG 8, 9 Gef. unbest. Form, Glas, 1 WS (FZ 410).  
 NG 8, 10 Gef. unbest. Form, TS, 3 WS, 1 BS (FZ 192. 408. 433. 439).  
 NG 8, 11 Gef. unbest. Form, TS, 2 WS, reliefverziert (FZ 439. 499).  
 NG 8, 12 Faltenbecher, Glanztonw., 7 WS, schwarz (FZ 237. 387. 414. 499).  
 NG 8, 13 Faltenbecher, Glanztonw., 1 WS, mit Fingerabdruck?, schwarz (FZ 431).  
 NG 8, 14 Becher, Glanztonw., 11 WS, schwarz (FZ 192. 408. 431. 439. 499).  
 NG 8, 15 Becher, Glanztonw., 1 WS, mit Schulterknick und Fadenaufgabe, schwarz (FZ 431).  
 NG 8, 16 Becher, Glanztonw., 2 WS, mit Schulterknick, schwarz (FZ 433. 499).  
 NG 8, 17 Becher, Glanztonw., 1 WS, Ratterdekor, schwarz (FZ 499).  
 NG 8, 18 Becher, Glanztonw., 1 WS, mit 2 Reihen Ratterdekor, schwarz (FZ 414).  
 NG 8, 19 Becher, Glanztonw., 1 WS, mit Rille, schwarz (FZ 499).  
 NG 8, 20 Becher, evtl. Trierer späte Nigra?, 1 BS, graubraun, dunkelgraubraun (FZ 499).  
 NG 8, 21 Teller\*, rot überf. W., Niederbieber 53b, 1 RS, rot, schwärzlichbraunorange, hellbraunorange, fein, Rdm. 35 cm (FZ 38, 1).  
 NG 8, 22 Teller\*, rot überf. W., Niederbieber 53b, 1 RS, Warenart unklar, evtl. späte Trierer Nigra?, dunkel-

- braungrau, schwärzlichbraun bis hell Siena, schwarz, mittel, Rdm. 58,8cm (FZ 414, 2).
- NG 8, 23 Teller\*, rot überf. W., Niederbieber 53b, 1 RS, rot, hell Siena, fein, Rdm. 21,8cm (FZ 414, 1).
- NG 8, 24 Teller, evtl. späte Trierer Nigra?, 1 RS, dunkelbraungrau (FZ 414).
- NG 8, 25 Teller, rot überf. W., 1 BS, rot (FZ 192).
- NG 8, 26 Teller, rot überf. W., 1 WS, graubraun (FZ 386).
- NG 8, 27 Teller, rot überf. W., 1 WS, dunkelbraungrau (FZ 414).
- NG 8, 28 Teller, rot überf. W., 1 BS, 2 anpassende Frgt., dunkelbraungrau (FZ 414).
- NG 8, 29 Teller, rot überf. W., 3 BS, rot (FZ 414. 433. 439).
- NG 8, 30 Teller, rot überf. W., 2 BS, 1 WS, rotbraun (FZ 499).
- NG 8, 31 Gef. unbest. Form, marm. W., 1 WS, mit Schulterknick, rot (FZ 414).
- NG 8, 32 Reibschüssel, gw.-tgr. W., 1 WS (FZ 197).
- NG 8, 33 Gef. unbest. Form, gw.-tgr. W., 51 WS (FZ 38. 192. 197. 198. 408. 414. 431. 433. 439. 499).
- NG 8, 34 Topf\*, rw.-tgr. W., Alzei 27-L2, 1 RS, Rdm. 15,6cm (FZ 439).
- NG 8, 35 Topf\*, rw.-tgr. W., Mayener Ware, 2 RS, anpassend, hellchromgelb, schwarz, rot, mittel, Rdm. 10,4cm (FZ 499, 2).
- NG 8, 36 Deckel\*, rw.-tgr. W., Mayener Ware, 1 RS, hellgelbocker bis lebhaftgraubraun, schwarz, braun, mittel, Rdm. 19,2cm (FZ 414, 3).
- NG 8, 37 Deckel\*, rw.-tgr. W., Mayener Ware, 3 RS, 1 Knauffrgt., anpassend, AS/IS: hellbraunocker bis dunkelgraubraun, Bruch: hellbraunocker, schwarz, mittel, Rdm. 15,8cm (FZ 499, 1).
- NG 8, 38 Gef. unbest. Form, rw.-tgr. W., 80 WS (FZ 38. 192. 408. 414. 431. 433. 439. 499).
- NG 8, 39 Gef. unbest. Form, rw.-tgr. W., 2 BS (FZ 192. 279).
- NG 8, 40 Gef. unbest. Form, rw.-tgr. W., 3 WS, mit Rille (FZ 192. 433).
- NG 8, 41 Gef. unbest. Form, rw.-tgr. W., 1 WS, mit schwarzer Innenfläche (von Kohle?) (FZ 237).
- NG 8, 42 Gef. unbest. Form, rw.-tgr. W., 1 WS, mit anhaftendem Eisenrost (FZ 414).
- NG 8, 43 Gef. unbest. Form, rw.-tgr. W., 1 WS, mit 2 Rillen (FZ 431).
- NG 8, 44 Gef. unbest. Form, rw.-tgr. W., 3 WS, mit anhaftendem Mörtel (FZ 433).
- NG 8, 45 Gef. unbest. Form, rw.-tgr. W., 1 WS, nachgearbeitet (FZ 439).
- NG 8, 46 Gef. unbest. Form, Schwk., 7 WS (FZ 192. 385. 408. 414).
- NG 8, 47 Gef. unbest. Form, lat. rw.-tgr. W., 2 WS (FZ 192. 431).
- NG 8, 48 Mörtel, 56 Frgt., mit Fugenstrich (FZ 38. 415. 429. 434. 437. 498).
- NG 8, 49 Mörtel, 22 Frgt. (FZ 38. 388. 415. 434. 437. 498).
- NG 8, 50 Mörtel, 1 Frgt., Eckstück (FZ 434).
- NG 8, 51 Mörtel, 1 Frgt., Eckstück mit Fugenstrich (FZ 434).
- NG 8, 52 Ziegel, 47 Frgt. (FZ 38. 196. 198. 278. 415. 429. 434. 437. 498).
- NG 8, 53 Ziegel, 2 *tegulae* (FZ 388. 415).
- NG 8, 54 Ziegel, 1 *imbrex* (FZ 415).
- NG 8, 55 3 Steine (FZ 194).
- NG 8, 56 Sandstein (FZ 415).
- NG 8, 57 5 Schiefer, teils mit Ablagerungen (FZ 388).
- NG 8, 58 Tuffstein (FZ 388).
- NG 8, 59 »Prozesskeramik«, z.B. Tiegel, Ofenwand, o.Ä., 2 Frgt. (FZ 415).
- NG 8, 60 Hüttenlehm, 15 Frgt. (FZ 192. 415. 434. 499).
- NG 8, 61 2 Knochen (FZ 92).
- NG 8, 62 Knochen (FZ 195).
- NG 8, 63 Knochen (FZ 384).
- NG 8, 64 2 Knochen (FZ 411).
- NG 8, 65 7 Knochen (FZ 432).
- NG 8, 66 18 Knochen (FZ 502).
- NG 8, 67 Zahn (FZ 432).
- NG 8, 68 5 Zähne (FZ 502).
- NG 8, 69 Schneckenhaus (FZ 212).
- NG 8, 70 Holzkohle, 7 Frgt. (FZ 193. 409. 413. 428. 436. 438. 497).
- Befund 8 / 27 oder Befund 15 / 28 – Grubenhausverfüllung
- NG 8 oder 15, 1 Fensterglas, 1 WS (FZ 530).
- NG 8 oder 15, 2 Gef. unbest. Form, TS, 1 RS (FZ 211).
- NG 8 oder 15, 3 Faltenbecher, Glanztonw., 2 WS, schwarz (FZ 528).
- NG 8 oder 15, 4 Becher, Glanztonw., 1 WS, schwarz (FZ 211).
- NG 8 oder 15, 5 Gef. unbest. Form, TN, 1 WS (FZ 205).
- NG 8 oder 15, 6 Gef. unbest. Form, gw.-tgr. oder späte Trierer Nigra?, 1 BS, Engobe leicht glimmerig, graubraun (FZ 211).
- NG 8 oder 15, 7 Teller\*, rot überf. W., Niederbieber 53b, 1 RS, rot, schwärzlichzinnoberrrot, hellbraunorange, fein, Rdm. 31,6cm (FZ 211).
- NG 8 oder 15, 8 Teller, rot überf. W., 1 BS, rot (FZ 211).
- NG 8 oder 15, 9 Gef. unbest. Form, gw.-tgr. W., 8 WS (FZ 205. 211).
- NG 8 oder 15, 10 Gef. unbest. Form, rw.-tgr. W., 1 BS (FZ 211).
- NG 8 oder 15, 11 Gef. unbest. Form, rw.-tgr. W., 8 WS (FZ 211).
- NG 8 oder 15, 12 Gef. unbest. Form, Schwk., 3 WS (FZ 205. 211).
- NG 8 oder 15, 13 Gef. unbest. Form, lat. rw.-tgr. W., 2 WS (FZ 205).
- NG 8 oder 15, 14 Gef. unbest. Form, lat. rw.-tgr. W., 1 BS, innen schwarzer Überzug, außen an Boden tiefe Rille (FZ 205).

NG 8 oder 15, 15 Gef. unbest. Form, lat. rw.-tgr. W., 1 WS, geglättete dunkle Oberfläche (FZ 528).  
NG 8 oder 15, 16 Mörtel, 2 Frgt., mit Fugenstrich (FZ 539).  
NG 8 oder 15, 17 Kalkstein (FZ 211).  
NG 8 oder 15, 18 Ziegel, 18 Frgt. (FZ 205. 211. 539).  
NG 8 oder 15, 19 Zahn (FZ 531).  
NG 8 oder 15, 20 Zahn (FZ 204).  
NG 8 oder 15, 21 2 Knochen (FZ 204).  
NG 8 oder 15, 22 Hüttenlehm, 3 Frgt. (FZ 539).  
NG 8 oder 15, 23 Holzkohle, 3 Frgt. (FZ 203. 214. 529).

#### Befund 9 – Grubenverfüllung

NG 9, 1 Topf/Krug/Kanne?, rw.-tgr. W., Mayener Ware, 1 BS (FZ 6).  
NG 9, 2 Knochen (FZ 11).

#### Befund 10 – Innenmauer, Baugrube

##### Befund 11 – Südmauer, westliches Fundament

NG 11, 1 Ziegel, 4 Frgt. (FZ 18. 235).  
NG 11, 2 Objekt, Plastik, Frgt. (FZ 17).

##### Befund 12 – Südmauer, östliches Fundament

NG 12, 1 Objekt, Eisen, 1 Frgt. (FZ 166).  
NG 12, 2 Gef. unbest. Form, lat. rw.-tgr. W., 1 WS (FZ 153).  
NG 12, 3 Ziegel, 2 Frgt. (FZ 153. 164).  
NG 12, 4 Knochen (FZ 15).  
NG 12, 5 Holzkohle (FZ 165).  
NG 12, 6 Hüttenlehm, 1 Frgt. (FZ 81).

#### Befund 13 – Pfostenloch, möglicherweise von einer Portikus

##### Befund 14 – Grubenhausverfüllung ähnlich Befund 7, jedoch noch humoser mit einzelnen Kohlepartikeln

NG 14, 1 6 Nägel, Eisen (FZ 110).  
NG 14, 2 2 Stifte, Eisen (FZ 110).  
NG 14, 3 2 Stifte, Eisen, verbogen (FZ 110).  
NG 14, 4 2 Stifte, Eisen, dick (FZ 110).  
NG 14, 5 5 Objekte, Frgt., Eisen, darunter eventuell 2 Nagelköpfe (FZ 110).  
NG 14, 6 Gef. unbest. Form, TS, 1 RS, mit Mörtelanhaftung (FZ 103).  
NG 14, 7 Faltenbecher, Glanztonw., 6 WS, mit Körnchen- und Fingerabdrücken, schwarz, rötlich (FZ 103).  
NG 14, 8 Faltenbecher, Glanztonw., 4 WS, mit Körnchen- und Fingerabdrücken, schwarz, rötlich (FZ 103).  
NG 14, 9 Becher, Glanztonw., 4 WS, mit Kerb- oder Rillendekor, schwarz, rötlich (FZ 103).  
NG 14, 10 Teller, rot überf. W., 4 BS, rot (FZ 103).  
NG 14, 11 Gef. unbest. Form, gw.-tgr. W., 1 WS, mit Rille (FZ 103).

NG 14, 12 Gef. unbest. Form, gw.-tgr. W., 1 WS, schwarze Oberfläche an Innenseite (FZ 103).

NG 14, 13 Gef. unbest. Form, gw.-tgr. W., 9 WS (FZ 103).

NG 14, 14 Gef. unbest. Form, gw.-tgr. W., 1 WS, mit Henkelansatz (FZ 103).

NG 14, 15 Schüssel\*, rw.-tgr. W., Urmitzer Ware, Niederbieber 104-2, 1 RS, AS/IS: grau, Bruch: hellchromgelb, rot, fein, Rdm. 20,6cm (FZ 103, 1).

NG 14, 16 Schüssel\*, rw.-tgr. W., Mayener Ware, Niederbieber 104-4, 1 RS, hellchromgelb bis schwärzlichgrau, rot, schwarz, mittel, Rdm. 19,8cm (FZ 103, 2).

NG 14, 17 Topf\*, rw.-tgr. W., Mayener Ware, Alzei 27-1, 1 RS, hellchromgelb bis braunorange, schwarz, rot, mittel, Rdm. 22,3cm (FZ 103, 3).

NG 14, 18 Gef. unbest. Form, rw.-tgr. W., 2 BS (FZ 103).

NG 14, 19 Gef. unbest. Form, rw.-tgr. W., 42 WS, darunter 2 mit Rillendekor (FZ 103).

NG 14, 20 Gef. unbest. Form, rw.-tgr. W., 12 WS, mit anhaftenden Kohlepartikeln (FZ 108).

NG 14, 21 Mörtel, 16 Frgt., mit Fugenstrich (FZ 103).

NG 14, 22 Ziegel, 1 Frgt., sekundär verbrannt an Innenseite (FZ 103).

NG 14, 23 Ziegel, 19 Frgt. (FZ 103).

NG 14, 24 8 Steine (FZ 103).

NG 14, 25 10 Knochen (FZ 111).

NG 14, 26 Knochen (FZ 220).

NG 14, 27 Zahn (FZ 111).

NG 14, 28 Holzkohle, 1 Partikel (FZ 109).

#### Befund 15 / Befund 28

Grubenhausverfüllung mit humosem Material, das mit Mörtel und Ziegel durchsetzt war

NG 15, 1 13 Nägel, Eisen (FZ 136. 515. 651).

NG 15, 2 3 Nägel, Eisen, groß (FZ 240).

NG 15, 3 2 Nägel, Eisen, klein (FZ 240).

NG 15, 4 Nagel/Haken, Eisen (FZ 515).

NG 15, 5 11 Objekte, Eisen (FZ 136. 240. 515. 651).

NG 15, 6 7 Stifte, Eisen (FZ 240. 515).

NG 15, 7 Stift, Eisen, spitz (FZ 273).

NG 15, 8 Blech, Eisen (FZ 515).

NG 15, 9 Gef. unbest. Form\*, Glas, 1 WS, milchig, weiß, mit Leiste, Rdm. – (FZ 263).

NG 15, 10 Fensterglas, 1 WS (FZ 138).

NG 15, 11 Gef. unbest. Form, Glas, 2 WS (FZ 514).

NG 15, 12 Teller\*, TS, Drag. 31, 1 RS, AS/IS: dunkelbraunorange, Bruch: hellbraunorange, Rdm. 23,6cm (FZ 510, 2).

NG 15, 13 Teller\*, TS, Drag. 32, 1 RS, AS/IS: dunkelbraunorange, Bruch: hellbraunorange, fein, Rdm. 19,6cm (FZ 238, 3).

NG 15, 14 Napf\*, TS, Drag. 40, 1 RS, AS/IS: dunkelbraunorange, Bruch: hellbraunorange, fein, Rdm. 9,2cm (FZ 510, 1).

NG 15, 15 Schüssel, TS, Drag. 37, 1 WS, reliefverziert mit Eierstab und Perlstab, Rdm. – (FZ 317).

- NG 15, 16 Reibschüssel, TS, 1 WS, innen quarzgemagert (FZ 78).
- NG 15, 17 Gef. unbest. Form, TS, 1 RS (FZ 238).
- NG 15, 18 Gef. unbest. Form, TS, 3 WS, mit Rillen (FZ 238).
- NG 15, 19 Gef. unbest. Form, TS, 1 WS, mit Leiste (FZ 510).
- NG 15, 20 Gef. unbest. Form, TS, 1 WS, reliefverziert mit Eierstab (FZ 510).
- NG 15, 21 Gef. unbest. Form, TS, 5 WS (FZ 134. 157. 238).
- NG 15, 22 Gef. unbest. Form, TS, 1 BS (FZ 510).
- NG 15, 23 Schüssel\*, Glanztonw., Gellep 736, 1 RS, mit Ratterdekor, schwarz, schwarz, Bruch: hellrötlichbraun, fein, Rdm. 17,5cm (FZ 277).
- NG 15, 24 Becher\*, Glanztonw., Niederbieber 32, 1 RS, schwarz, schwarz, Bruch: hellbraunorange, fein, Rdm. ca. 11 cm (FZ 238, 1).
- NG 15, 25 Becher\*, Glanztonw., Niederbieber 33, 1 RS, schwarz, schwarz, hellbraunorange, Rdm. ca. 5,6cm (FZ 510, 4).
- NG 15, 26 Becher\*, Glanztonw., Stuart 2, 1 RS, schwarz, schwarz, hellbraunorange, fein, Rdm. ca. 10cm (FZ 134, 3).
- NG 15, 27 Becher\*, Glanztonw., Stuart 2, 1 RS, schwarz, schwarz, hellbraunorange, Rdm. – (FZ 157, 1).
- NG 15, 28 Faltenbecher, Glanztonw., 7 WS, schwarz (FZ 238. 510).
- NG 15, 29 Becher, Glanztonw., 4 WS, mit Kerbdekor, schwarz (FZ 238. 510. 613).
- NG 15, 30 Becher, Glanztonw., 1 WS, mit Schulterknick, schwarz (FZ 613).
- NG 15, 31 Becher, Glanztonw., 1 WS, mit Rillen, schwarz (FZ 510).
- NG 15, 32 Becher, Glanztonw., 8 WS, schwarz (FZ 134. 238. 510. 613).
- NG 15, 33 Teller\*, rot überf. W., Niederbieber 53b, 1 RS, rot, lebhaftrotlichbraun, fein, Rdm. 21,6 cm (FZ 510, 3).
- NG 15, 34 Teller\*, rot überf. W., Niederbieber 53b, 1 RS, rot, lebhaftrotlichbraun bis schwärzlichgraubraun, fein, Rdm. 30 cm (FZ 613).
- NG 15, 35 Teller, rot überf. W., 3 WS, rotbraun (FZ 134).
- NG 15, 36 Teller, rot überf. W., 1 BS, rot (FZ 157).
- NG 15, 37 Teller, rot überf. W., 1 BS, mittig unten außen sekundär verbrannt, rot (FZ 540).
- NG 15, 38 Teller, rot überf. W., 2 WS (FZ 238).
- NG 15, 39 Teller, rot überf. W., 1 BS, rot (FZ 510).
- NG 15, 40 Teller, rot überf. W., 2 WS, graubraun (FZ 613).
- NG 15, 41 Gef. unbest. Form, Goldglimmerw., 1 WS (FZ 510).
- NG 15, 42 Gef. unbest. Form, marm. W., 5 WS (FZ 134. 157. 238).
- NG 15, 43 Teller\*, TN, Deru A41, 1 RS, schwarz, fein, Rdm. ca. 19,8cm (FZ 238, 2).
- NG 15, 44 Gef. unbest. Form, gw.-tgr. W., 1 RS (FZ 238).
- NG 15, 45 Gef. unbest. Form, gw.-tgr. W., 2 WS, mit Henkelansatz (FZ 134. 238).
- NG 15, 46 Gef. unbest. Form, gw.-tgr. W., 1 WS, mit anhaftendem Mörtel (FZ 510).
- NG 15, 47 Gef. unbest. Form, gw.-tgr. W., 3 WS, innen sekundär verbrannt (FZ 510. 613).
- NG 15, 48 Gef. unbest. Form, gw.-tgr. W., 2 WS, anpassend (FZ 139).
- NG 15, 49 Gef. unbest. Form, gw.-tgr. W., 78 WS (FZ 134. 140. 157. 238. 305. 510. 613).
- NG 15, 50 Gef. unbest. Form, gw.-tgr. W., 1 BS (FZ 510).
- NG 15, 51 Teller\*, rw.-tgr. W., Mayener Ware, Niederbieber 109/110, 1 RS, hellocker bis hellgraubraun, schwarz, mittel, Rdm. 18 cm (FZ 157, 2).
- NG 15, 52 Schüssel\*, rw.-tgr. W., Mayener Ware, Niederbieber 104-2, 1 RS, geschwärtzter Rand (Kohlepartikel), Rdm. 12,9cm (FZ 80, 1).
- NG 15, 53 Schüssel\*, rw.-tgr. W., Mayener Ware, Niederbieber 104-2, 1 RS, AS/IS: dunkelchromgelb, Bruch: mattgrau-schwarz, mittel, Rdm. 14,8 cm (FZ 134, 1).
- NG 15, 54 Schüssel\*, rw.-tgr. W., Mayener Ware, Niederbieber 104-2, 1 RS, AS/IS: chromgelb bis schwärzlichgrau, Bruch: hellbraunorange, schwarz, rot, durchsichtig, mittel, Rdm. 13,8cm (FZ 134, 2).
- NG 15, 55 Schüssel\*, rw.-tgr. W., Mayener Ware, Niederbieber 104-3, 1 RS, hellchromgelb bis schwärzlichgrau, schwarz, rot, mittel, Rdm. 20,3 cm (FZ 157, 3).
- NG 15, 56 Topf\*, rw.-tgr. W., Mayener Ware, Alzei 27-1, 1 RS, hellchromgelb bis dunkelgrau, schwarz, rot, mittel, Rdm. 23 cm (FZ 157, 4).
- NG 15, 57 Gef. unbest. Form, rw.-tgr. W., Mayener Ware, 1 Henkel (FZ 77).
- NG 15, 58 Gef. unbest. Form, rw.-tgr. W., Mayener Ware, 1 Henkelfragment (FZ 134).
- NG 15, 59 Gef. unbest. Form, rw.-tgr. W., 1 Henkelrgt.? (FZ 510).
- NG 15, 60 Gef. unbest. Form, rw.-tgr. W., 3 WS, sekundär verbrannt (FZ 510).
- NG 15, 61 Gef. unbest. Form, rw.-tgr. W., 6 WS, mit anhaftendem Mörtel (FZ 510).
- NG 15, 62 Gef. unbest. Form, rw.-tgr. W., 1 WS, mit einer Rille (FZ 510).
- NG 15, 63 Gef. unbest. Form, rw.-tgr. W., 1 WS, mit 2 Rillen (FZ 510).
- NG 15, 64 Gef. unbest. Form, rw.-tgr. W., 1 WS, mit Rillen (FZ 157).
- NG 15, 65 Gef. unbest. Form, rw.-tgr. W., 108 WS (FZ 134. 149. 157. 238. 276. 510. 613).
- NG 15, 66 Gef. unbest. Form, rw.-tgr. W., 3 BS (FZ 148. 238. 510).
- NG 15, 67 Gef. unbest. Form, rw.-tgr. W., Mayener Ware, 1 BS, hellchromgelb, schwarz, mittel (FZ 238).
- NG 15, 68 Gef. unbest. Form, Schwk., 4 WS (FZ 134. 613).

NG 15, 69 Schüssel\*, lat. rw.-tgr. W., 1 RS, geglättete Ware mit großen Magerungsbestandteilen, reduz. gebrannt, schwarz, schwarz, durchsichtig; grob, Rdm. 14 cm (FZ 134, 4).

NG 15, 70 Gef. unbest. Form, lat. rw.-tgr. W., 1 WS (FZ 510).

NG 15, 71 Gef. unbest. Form, 1 BS, Warenart unklar, späte Nigra oder rot überfangene Ware, mit anhaftendem Mörtel (FZ 157).

NG 15, 72 Gef. unbest. Form, 2 WS, Warenart unklar, geglättete dunkle Oberfläche, glimmernde, silbrige Magerung (FZ 238).

NG 15, 73 Gef. unbest. Form, 2 WS, Engobe mit glimmerigen Anteilen, gw.-tgr. oder späte Trierer Nigra?, grau-braun (FZ 238).

NG 15, 74 Wandputz, 1 Frgt. [Beitrag Thomas, Nr. 254 Taf. 6, 254] (FZ 509).

NG 15, 75 Mörtel, 111 Frgt., mit Fugenstrich (FZ 134. 157. 264. 516. 527).

NG 15, 76 Mörtel, 1 Frgt., Fugenstrich mit roten Farbspuren (FZ 157).

NG 15, 77 Mörtel, 2 Frgt., rötlich (FZ 157).

NG 15, 78 Mörtel, 42 Frgt. (FZ 157. 264. 516. 614).

NG 15, 79 Ziegel, 158 Frgt. (FZ 78. 79. 134. 157. 264. 280. 317. 513. 527. 614).

NG 15, 80 Ziegel, 2 *tegulae* (FZ 513).

NG 15, 81 Ziegel, 1 *imbrex* (FZ 513).

NG 15, 82 Ziegel, 1 Frgt., sekundär verbrannt (FZ 134).

NG 15, 83 Ziegel, 1 *imbrex* oder *tubulus?*, groß (FZ 248).

NG 15, 84 Stein, mit Rost (FZ 240).

NG 15, 84 2 Kalksteine (FZ 264. 527).

NG 15, 85 2 Schiefer, Platten (FZ 264).

NG 15, 86 Schiefer, gerötet (FZ 513).

NG 15, 87 Schiefer, mit halbrundem, randlichem Loch, außen leicht rötlich (FZ 513).

NG 15, 88 Schiefer, mit Loch, gerötet (FZ 513).

NG 15, 89 Hüttenlehm, 5 Frgt. (FZ 513).

NG 15, 90 24 Knochen (FZ 135).

NG 15, 91 Knochen (FZ 163).

NG 15, 92 16 Knochen (FZ 241).

NG 15, 93 10 Knochen (FZ 512).

NG 15, 94 3 Knochen (FZ 650).

NG 15, 95 Backenzahn (FZ 135).

NG 15, 96 Zahn (FZ 512).

NG 15, 97 Kieferfrgt. m. Zähnen (FZ 512).

NG 15, 98 Haarnadelfrgt.?, Bein (FZ 241).

NG 15, 99 Holzkohle, 1 Partikel, direkt unter Schüssel-fragment (FZ 80. 100).

NG 15, 100 Holzkohle, 5 Frgt. (FZ 137. 239. 511. 522. 615).

Befund 15 / Befund 28 oder Befund 20 / Befund 38 / Befund 55

NG 15 oder 20, 1 Zweihenkelkrug\*, gw.-tgr. W., Niederbieber 7b, 1 RS, Trichterhals mit Kerbverzierung, Rdm. 7 cm (FZ 541).

Befund 16 – Ausbruchgrube(?) der Mauer

NG 16, 1 Hufnagel?, Eisen (FZ 154).

NG 16, 2 Schüssel, TS, Drag. 37, 1 WS, reliefverziert mit Eierstab (FZ 131).

NG 16, 3 Gef. unbest. Form, TS, 1 RS (FZ 131).

NG 16, 4 Faltenbecher, Glanztonw., 1 WS, schwarz (FZ 131).

NG 16, 5 Becher, Glanztonw., 1 WS, schwarz (FZ 131).

NG 16, 6 Becher, Glanztonw., 2 WS, mit Schulterknick, schwarz (FZ 131).

NG 16, 7 Becher\*, Glanztonw., Niederbieber 32d, 1 RS, schwarz, schwarz, hellbraunorange, fein, Rdm. 6,8 cm (FZ 86, 1).

NG 16, 8 Becher\*, Glanztonw., Niederbieber 32, 1 RS, schwarz, schwarz, grauweiß, fein, Rdm. 7,4 cm (FZ 131, 1).

NG 16, 9 Teller, rot überf. W., 2 WS, rot (FZ 131).

NG 16, 10 Gef. unbest. Form, gw.-tgr. W., 10 WS (FZ 82. 83. 84. 85. 131).

NG 16, 11 Gef. unbest. Form, gw.-tgr. W., 2 WS, mit anhaftendem Mörtel (FZ 131).

NG 16, 12 Teller\*, rw.-tgr. W., Mayener Ware, 1 RS, hellrötlichbraun, schwarz, mittel, Rdm. – (FZ 131, 2).

NG 16, 13 Gef. unbest. Form, rw.-tgr. W., 8 WS (FZ 131. 467).

NG 16, 14 Gef. unbest. Form, rw.-tgr. W., 1 BS (FZ 131).

NG 16, 15 Gef. unbest. Form, lat. rw.-tgr. W., 1 WS (FZ 131).

NG 16, 16 Gef. unbest. Form, blgl. Irdenw., 1 RS (FZ 131).

NG 16, 17 Wandputz, 2 Frgt. (FZ 131).

NG 16, 18 Mörtel, 7 Frgt., mit Fugenstrich (FZ 82. 131. 150).

NG 16, 19 Ziegel, 15 Frgt. (FZ 131).

NG 16, 20 Schneckenhaus (FZ 151).

NG 16, 21 8 Knochen (FZ 151).

NG 16, 22 Knochen (FZ 184).

NG 16, 23 Holzkohle (FZ 132).

NG 16, 24 Hüttenlehm, 1 Frgt. (FZ 131).

Befund 17 – Estrich(?)

NG 17, 1 Holzkohle (FZ 216).

NG 17, 2 Erdprobe (FZ 215).

Befund 18 – Mauer, Baugrube

Befund 19 – Gräbchenverfüllung

NG 19, 1 Gef. unbest. Form, gw.-tgr. W., 1 WS (FZ 130).

NG 19, 2 Gef. unbest. Form, lat. rw.-tgr. W., 1 WS (FZ 130).

NG 19, 3 Sandstein, mit Mörtelanhaftung, L. 1 cm, D. der Putzschicht: 0,2 cm (FZ 130).

Befund 20/Befund 38/Befund 55 – Grubenhausverfüllung  
Lockere Bimsschicht bestehend aus Grobsand und Feinkies mit Basaltsteinen und Ziegelpartikeln durchsetzt.



- NG 20, 1 Münze, Bronze, Hadrian, Dupondius, Rom 117-138 n. Chr. [Chameroy 2012, 228 Nr. 2] (FZ 207).
- NG 20, 2 Tülle\*, Eisen (FZ 457).
- NG 20, 3 17 Objekte, 6 Frgt., 8 Partikel, Eisen (FZ 260. 272. 296. 534).
- NG 20, 4 6 Stifte, Eisen (FZ 296. 534).
- NG 20, 5 12 Nägel, Eisen (FZ 260. 272. 534).
- NG 20, 6 Nägelchen, Eisen, Blockbergung Schuhsohle (FZ 555).
- NG 20, 7 Teller\*, TS, Drag. 32, 1 RS, mit Mörtelanhaftung, AS/IS: schwärzlichrotorange, Bruch: hellbraunorange, fein, Rdm. 17,5 cm (FZ 455, 1).
- NG 20, 8 Teller\*, TS, Drag. 32, 1 RS, mit Mörtel oder Kalkablagerung, AS/IS: braunorange, Bruch: hellbraunorange, schwarz, fein, Rdm. 15,9 cm (FZ 542, 1).
- NG 20, 9 Napf\*, TS, Drag. 40, 1 RS, dunkelbraunorange, fein, Rdm. 10,7 cm (FZ 455, 2).
- NG 20, 10 Napf\*, TS, Drag. 40, 1 RS, AS/IS: schwärzlichbraunorange, Bruch: hellbraunorange, fein, Rdm. 9,6 cm (FZ 542, 9).
- NG 20, 11 Schüssel\*, TS, Drag. 37, 1 RS, AS/IS: schwärzlichbraunorange, Bruch: hellbraunorange, schwarz, fein, Rdm. 23,7 cm (FZ 542, 3).
- NG 20, 12 Reibschüssel, TS, 1 WS (FZ 455).
- NG 20, 13 Gef. unbest. Form, TS, 7 WS (FZ 295. 455. 542).
- NG 20, 14 Becher\*, Glanztonw., Niederbieber 30, 1 RS, rot, lebhaftrotlichbraun, hellbraunorange, fein, Rdm. 6 cm (FZ 542, 5).
- NG 20, 15 Becher\*, Glanztonw., Niederbieber 32, 1 RS, schwarz, schwarz, hellbraunorange, fein, Rdm. 12,7 cm (FZ 542, 2).
- NG 20, 16 Becher, Glanztonw., 1 BS, kompletter Fuß mit Kerbdekor, rot schwarz, fein, Rdm. 3,8 cm (FZ 551).
- NG 20, 17 Becher, Glanztonw., 1 WS, Fingerabdruck, schwarz (FZ 253).
- NG 20, 18 Becher, Glanztonw., 1 WS, mit Rille, schwarz (FZ 295).
- NG 20, 19 Becher, Glanztonw., 7 WS, schwarz (FZ 255. 295. 455. 542).
- NG 20, 20 Becher, Glanztonw., 1 WS, mit Kerbdekor, schwarz (FZ 542).
- NG 20, 21 Becher, Glanztonw., 1 WS, schlickverziert (Kölner Jagdbecher), schwarz (FZ 542).
- NG 20, 22 Faltenbecher, Glanztonw., 5 WS, schwarz (FZ 255. 542).
- NG 20, 23 Teller\*, rot überf. W., Niederbieber 53b, 1 RS, braun, hellbraun, fein, Rdm. 36 cm (FZ 162).
- NG 20, 24 Teller\*, rot überf. W., Niederbieber 53b, 1 RS, rot, dunkelorangebraun, schwarz, fein, Rdm. 25 cm (FZ 542, 13).
- NG 20, 25 Teller\*, rot überf. W., Niederbieber 53b, 1 RS, rot, lebhaftrotlichbraun, hellbraunorange, schwarz, fein, Rdm. 21,9 cm (FZ 542, 12).
- NG 20, 26 Teller, rot überf. W., 5 BS, rot (FZ 253. 295. 542).
- NG 20, 27 Gef. unbest. Form, marm. W., 2 WS, rot (FZ 255).
- NG 20, 28 Gef. unbest. Form, gw.-tgr. W., 34 WS (FZ 253. 295. 542).
- NG 20, 29 Gef. unbest. Form, gw.-tgr. W., 1 WS, mit Mörtelanhaftung (FZ 255).
- NG 20, 30 Gef. unbest. Form, gw.-tgr. W., 2 WS, innen schwarz (FZ 255. 295).
- NG 20, 31 Gef. unbest. Form, gw.-tgr. W., 1 WS, horizontaler Kragen von zylindrischem Hals (FZ 455).
- NG 20, 32 Gef. unbest. Form, gw.-tgr. W., 7 WS, 3 anpassend (FZ 455).
- NG 20, 33 Gef. unbest. Form, gw.-tgr. W., 1 WS, mit Fingerabdruck (FZ 542).
- NG 20, 34 Teller\*, rw.-tgr. W., Mayener Ware, Alzei 34/29, 1 RS, grauschwarz, mittelgrau, schwarz-braun, mittel, Rdm. 20,2 cm (FZ 542, 10).
- NG 20, 35 Schüssel\*, rw.-tgr. W., Mayener Ware, Niederbieber 104, 1 RS, Rdm. 12 cm (FZ 255, 2).
- NG 20, 36 Schüssel\*, rw.-tgr. W., Mayener Ware, Niederbieber 104-4, 1 RS, hellchromgelb, schwarz, mittel, Rdm. 22 cm (FZ 295).
- NG 20, 37 Schüssel\*, rw.-tgr. W., Urmitzer Ware, Niederbieber 113, 2 RS anpassend mit FZ 188, 1 (Befund 7), AS/IS: schwärzlichgrau, Bruch: weißgrau, schwarz, fein, Rdm. 22,1 cm (FZ 255. 303).
- NG 20, 38 Schüssel\*, rw.-tgr. W., Urmitzer Ware, Niederbieber 113, 1 RS, AS/IS: schwärzlichgrau, Bruch: grauweiß, schwarz, rot, fein, Rdm. 22,8 cm (FZ 542, 4).
- NG 20, 39 Topf\*, rw.-tgr. W., Mayener Ware, Alzei 27-1, 1 RS, lebhaftchromgelb bis dunkelgrau, schwarz, mittel, Rdm. 18,2 cm (FZ 455, 3).
- NG 20, 40 Topf\*, rw.-tgr. W., Urmitzer Ware, Alzei 27-1, 1 RS, hellchromgelb bis hellgrau, rot, fein, Rdm. ca. 39,6 cm (FZ 455, 5).
- NG 20, 41 Topf\*, rw.-tgr. W., Mayener Ware, Alzei 27-1, 1 RS, hellchromgelb bis grau, schwarz, rot, mittel, Rdm. 23,8 cm (FZ 542, 7).
- NG 20, 42 Topf\*, rw.-tgr. W., Mayener Ware, Alzei 27-1, 1 RS, hellgelblichorange bis hellgraubraun, schwarz, mittel, Rdm. 17,6 cm (FZ 548).
- NG 20, 43 Topf, rw.-tgr. W., Niederbieber 89, 1 WS, Rdm. – (FZ 548).
- NG 20, 44 Krug\*, rw.-tgr. W., Mayener Ware, Niederbieber 96, 1 RS und Henkel frgt., hellgelbocker bis hellocker, schwarz, rot, mittel, Rdm. ca. 15 cm (FZ 542, 6).
- NG 20, 45 Gef. unbest. Form, rw.-tgr. W., 46 WS (FZ 253. 255. 542).
- NG 20, 46 Gef. unbest. Form, rw.-tgr. W., 2 BS (FZ 255. 455).
- NG 20, 47 Gef. unbest. Form, rw.-tgr. W., 1 WS, mit Rille (FZ 255).
- NG 20, 48 Gef. unbest. Form, rw.-tgr. W., 2 WS, mit anhaftender Kohle (FZ 269).

- NG 20, 49 Gef. unbest. Form, rw.-tgr. W., 1 WS, sekundär verbrannt?, außen schwarz (FZ 295).
- NG 20, 50 Gef. unbest. Form, rw.-tgr. W., Urmitzer Ware, 1 WS, Eisen anhaftend (FZ 295).
- NG 20, 51 Gef. unbest. Form, rw.-tgr. W., Mayener Ware, 6 WS (FZ 295).
- NG 20, 52 Gef. unbest. Form, rw.-tgr. W., 13 WS, 2 anpassend (FZ 455).
- NG 20, 53 Gef. unbest. Form, rw.-tgr. W., 3 WS, mit Rillen und Wellen, 2 anpassend (FZ 542).
- NG 20, 54 Gef. unbest. Form, rw.-tgr. W., 13 WS, mit Ablagerungen/Spuren sekundären Brandes? (FZ 542).
- NG 20, 55 Gef. unbest. Form, Schwk., 1 WS, mit Rille (FZ 253).
- NG 20, 56 Gef. unbest. Form, lat. gw.-tgr. W., 1 WS, geglättet, gedreht, Mayener Ware (FZ 253).
- NG 20, 57 Teller\*, lat. rw.-tgr. W., Mayener Ware, 1 RS, hellrötlichbraun bis graubraun, schwarz, fein, Rdm. 39,6cm (FZ 542, 8).
- NG 20, 58 Tonne\*, lat. rw.-tgr. W., 1 RS, Dm. 24cm (FZ 253).
- NG 20, 59 Tonne\*, lat. rw.-tgr. W., Mayener Ware, 1 RS, schwärzlichgraubraun, schwarz, mittel, Rdm. ca. 20cm (FZ 455, 4).
- NG 20, 60 Gef. unbest. Form\*, lat. rw.-tgr. W., Mayener Ware, 1 RS, quarzgemagert, hellgraubraun bis grau, weiß, schwarz; grob, Rdm. ca. 19,2cm (FZ 542, 11).
- NG 20, 61 Gef. unbest. Form, lat. rw.-tgr. W., 3 WS (FZ 542).
- NG 20, 62 Mörtel, 68 Frgt., mit Fugenstrich (FZ 254. 256. 454. 543. 549).
- NG 20, 63 Mörtel, 2 Frgt., 2 anpassende Frgt. mit Fugenstrich (FZ 483).
- NG 20, 64 Mörtel, 81 Frgt. (FZ 254. 256. 294. 294. 454. 543).
- NG 20, 65 Mörtel, 3 Frgt., rötlich (FZ 294).
- NG 20, 66 Ziegel, 172 Frgt. (FZ 254. 256. 294. 454. 533. 536).
- NG 20, 67 Ziegel, 4 *tegulae* (FZ 533. 536).
- NG 20, 68 Ziegel, 2 *imbrices* (FZ 533. 536).
- NG 20, 69 Basalt, mit Mörtel mit Fugenstrich (H. 0,4cm), L. 22cm, Br. 20cm, H. 14,5cm (FZ 562, Beitrag Grüne-wald S. 204 Abb. 35).
- NG 20, 70 Schiefer, mit (Mörtel-)Anhaftung, L. 13cm, Br. 13cm, D. 2,8cm (FZ 292).
- NG 20, 71 Schiefer, gerötet (FZ 533).
- NG 20, 72 Schiefer, mit halbrundem randlichen Loch (FZ 533).
- NG 20, 73 Unbek. Mat., 2 anpassende Frgt. (FZ 456).
- NG 20, 74 Ziegel, mit Wischzeichen (FZ 550).
- NG 20, 75 9 Knochen (FZ 257).
- NG 20, 76 4 Knochen (FZ 258).
- NG 20, 77 2 Knochen (FZ 304).
- NG 20, 78 Knochen (FZ 458).
- NG 20, 79 13 Knochen (FZ 535).
- NG 20, 80 Kiefer mit Zähnen, Knochen (FZ 535).
- NG 20, 81 Zahn (FZ 535).
- NG 20, 82 Holzkohle, 5 Frgt. (FZ 259. 262. 293. 482. 532).
- NG 20, 83 Hüttenlehm, 1 Frgt. (FZ 254).
- Befund 20 / 38 / 55 oder Befund 39
- NG 20 oder 39, 1 Becher, Glanztonw., 1 WS, mit Schulterknick, schwarz (FZ 115).
- NG 20 oder 39, 2 Faltenbecher, Glanztonw., 1 WS, schwarz (FZ 115).
- NG 20 oder 39, 3 Becher, Glanztonw., 2 WS, schwarz (FZ 115).
- NG 20 oder 39, 4 Gef. unbest. Form, gw.-tgr. W., 6 WS (FZ 115).
- NG 20 oder 39, 5 Reibschüssel, gw.-tgr. W., 1 WS, mit Quarzkörnchen (FZ 115).
- NG 20 oder 39, 6 Deckel\*, rw.-tgr. W., Urmitzer Ware, 1 RS, schwärzlichgrau, weiß, mittel, Rdm. 11,5cm (FZ 115).
- NG 20 oder 39, 7 Gef. unbest. Form, rw.-tgr. W., 15 WS, mindestens 2 aus Weißenthurm (FZ 115).
- NG 20 oder 39, 8 Mörtel, 6 Frgt., mit Fugenstrich (FZ 115).
- NG 20 oder 39, 9 Mörtel, 4 Frgt. (FZ 115).
- NG 20 oder 39, 10 Ziegel, 2 Frgt., sekundär verbrannt (FZ 115).
- NG 20 oder 39, 11 Ziegel, 1 Frgt. (FZ 115).
- Befund 21 – Pfostenloch oder Bioturbation(?)
- NG 21, 1 Hüttenlehm, 1 Frgt. (FZ 152).
- Befund 22 – Innenmauer, Fundament
- NG 22, 1 Gef. unbest. Form, lat. rw.-tgr. W., 1 WS (FZ 167).
- NG 22, 2 Schneckenhausfrgt. (FZ 168).
- Befund 23 – Grubenhausverfüllung
- NG 23, 1 Gef. unbest. Form, rw.-tgr. W., 1 WS (FZ 178).
- NG 23, 2 Ziegel, 2 Frgt. (FZ 178).
- NG 23, 3 Holzkohle, 1 Frgt. (FZ 177).
- Befund 24 – Grubenhausverfüllung
- NG 24, 1 Gef. unbest. Form, rw.-tgr. W., 1 WS (FZ 171).
- NG 24, 2 Gef. unbest. Form, lat. rw.-tgr. W., 1 WS (FZ 171).
- NG 24, 3 3 Holzkohle (FZ 156. 169. 172).
- NG 24, 4 Erdprobe (FZ 169).
- Befund 25 Grubenhausverfüllung
- NG 25, 1 Teller, rot überf. W., 1 WS, rot (FZ 252).
- NG 25, 2 Gef. unbest. Form, gw.-tgr. W., 1 WS (FZ 252).
- NG 25, 3 Gef. unbest. Form, rw.-tgr. W., 2 WS (FZ 250).
- NG 25, 4 Deckel, rw.-tgr. W., 1 Knauffrgt. (FZ 252).
- NG 25, 5 Ziegel, 1 Frgt. (FZ 252).
- NG 25, 6 Erdprobe (FZ 249).

Befund 26 – Pfostenloch, möglicherweise von einer Portikus

Befund 27 s. Befund 8

Befund 28 s. Befund 15

Befund 29 – Mauer

NG 29, 1 Basalt, mit anhaftendem Mörtel und schwarzem Bereich, L. 10,6 cm, Br. 7,2 cm, D. 3,2 cm (FZ 331).

NG 29, 2 Mörtel, 13 Frgt., teils verbrannt? (FZ 331).

Befund 30 – Versturz

NG 30, 1 Gef. unbest. Form, rw.-tgr. W., 3 WS (FZ 261. 340).

NG 30, 2 Gef. unbest. Form, rw.-tgr. W., 2 WS, fast steinzeugartig, hart, leicht, glänzende Oberfläche (FZ 340).

NG 30, 3 Gef. unbest. Form, lat. rw.-tgr. W., 1 WS (FZ 261).

NG 30, 4 Mörtel, 5 Frgt. (FZ 261).

NG 30, 5 Mörtel, 13 Frgt., rötlich (FZ 261).

NG 30, 6 Mörtel, 38 Frgt., meist leicht rötlich, verziegelt (FZ 350).

NG 30, 7 Mörtel, 2 Frgt., mit Fugenstrich (FZ 210. 261).

NG 30, 8 Ziegel, 3 Frgt., mit anhaftendem Mörtel (FZ 226).

NG 30, 9 Ziegel, 6 Frgt. (FZ 226. 261. 350).

NG 30, 10 Basalt, 1 Stein, mit rötlichem Wandputz, L. 5,6 cm, Br. 5,9 cm, H. 3,2 cm (FZ 350).

NG 30, 11 Basalt, 1 Stein (FZ 350).

NG 30, 12 Sandstein, mit Mörtelanhaftung (FZ 350).

NG 30, 13 Schneckenhausfrgt. (FZ 227).

NG 30, 14 7 Knochen (FZ 227).

NG 30, 15 5 Knochen (FZ 281).

NG 30, 16 Hüttenlehm, 4 Frgt. (FZ 350).

Befund 31 – Kolluvium

NG 31, 1 Objekt, Aluminium, modern (FZ 329).

NG 31, 2 Stift, Eisen (FZ 990).

NG 31, 3 Nagel, Eisen (FZ 440).

NG 31, 4 Gef. unbest. Form, gw.-tgr. W., 1 WS, mit Mörtelspuren (FZ 143).

NG 31, 5 Mörtel, 16 Frgt., rötlich (FZ 268).

NG 31, 6 Ziegel, 3 Frgt. (FZ 268).

NG 31, 7 Stein (FZ 268).

Befund 32 – Grube mit Basaltsteinen

NG 32, 1 Nagel, Eisen (FZ 989).

NG 32, 2 Schlacke, Eiserner Hut (Goethit, Limonit), 2 Frgt. (FZ 147).

NG 32, 3 Schlacke aus Verhüttungsprozess, 3 Frgt. (FZ 320).

NG 32, 4 Gef. unbest. Form, TS, 1 WS (FZ 338).

NG 32, 5 Becher, Glanztonw., 1 WS, mit Kerbdekor, schwarz (FZ 225).

NG 32, 6 Faltenbecher, Glanztonw., 1 WS, schwarz (FZ 338).

NG 32, 7 Teller\*, rw.-tgr. W., Mayener Ware, Alzei 34/29, 1 RS, 3 BS, anpassend, hellbraun bis graubraun, hellbraunorange, schwarz, mittel, Rdm. 25 cm (FZ 142).

NG 32, 8 Gef. unbest. Form, rw.-tgr. W., 1 BS (FZ 225).

NG 32, 9 Gef. unbest. Form, lat. rw.-tgr. W., 1 WS, mit Mörtelanhaftung (FZ 144).

NG 32, 10 Mühlsteinrohling\*, Basalt, Frgt., L. 13,3 cm, Br. 15,1 cm, ermittelter Dm. ca. 38 cm, D. 8,7 cm (Beitrag Grünewald S. 211 Abb. 44a; FZ 316).

NG 32, 11 Mühlsteinfrgt.\*, Basalt, L. 21,5 cm, Br. 15,4 cm, D. 8,7 cm (Beitrag Grünewald S. 211 Abb. 44a-b; FZ 316).

NG 32, 12 Stein, mit Mörtelanhaftung, Dm. 1,9 cm, D. 0,6 cm (FZ 242).

NG 32, 13 Mörtel, 6 Frgt., rötlich vom Brand (FZ 355).

NG 32, 14 Mörtel, 1 Frgt., mit Putzspuren (FZ 146).

NG 32, 15 4 Knochen (FZ 339).

NG 32, 16 6 Knochen (FZ 987).

NG 32, 17 Holzkohle, 1 Frgt. (FZ 988).

Befund 33 – Ausbruchgrube(?)

NG 33, 1 2 Stifte, Eisen (FZ 301).

NG 33, 2 Scheibe mit Stift\*, Eisen (FZ 107).

NG 33, 3 Objekt, Eisen (FZ 229).

NG 33, 4 Nagel, Eisen, L. 1,8 cm (FZ 229).

NG 33, 5 Nagel, Eisen (FZ 229).

NG 33, 6 3 Nägel, Eisen (FZ 229. 301).

NG 33, 7 Eisen, 1 Frgt. (FZ 145).

NG 33, 8 Schlacke, 1 Frgt. (FZ 229).

NG 33, 9 Reibschüssel, TS, 1 BS (FZ 202).

NG 33, 10 Faltenbecher, Glanztonw., 3 WS, schwarz (FZ 267).

NG 33, 11 Becher\*, Glanztonw., Niederbieber 32, 1 RS, schwarz, Rdm. 8,8 cm (FZ 267, 1).

NG 33, 12 Gef. unbest. Form, gw.-tgr. W., 6 WS (FZ 202. 267).

NG 33, 13 Gef. unbest. Form, gw.-tgr. W., 1 BS (FZ 267).

NG 33, 14 Schüssel\*, rw.-tgr. W., Mayener Ware, Niederbieber 104-2, 1 RS, Rdm. 13,6 cm (FZ 267, 2).

NG 33, 15 Schüssel\*, rw.-tgr. W., Urmitzer Ware, Niederbieber 104-1, 1 RS, Rdm. 27,3 cm (FZ 267, 3).

NG 33, 16 Krug\*, rw.-tgr. W., Mayener Ware, Redknap R19, 1 RS, mit Henkelansatz, hellrötlichbraun, grau, schwarz, mittel, Rdm. – (FZ 141).

NG 33, 17 Deckel\*, rw.-tgr. W., Mayener Ware, 1 RS, Rdm. 18 cm (FZ 267, 4).

NG 33, 18 Gef. unbest. Form, rw.-tgr. W., 18 WS (FZ 202. 267).

NG 33, 19 Gef. unbest. Form, lat. gw.-tgr. W., 1 WS (FZ 202).

NG 33, 20 Erdprobe, mit hohem Kohleanteil (FZ 265).

NG 33, 21 Wandputz, 3 Frgt., rot; Unterputz grau; grob mit kleinen Kiesel; Rückseite: grob uneben [Beitrag Thomas, Nr. 242-244 Taf. 6, 242] (FZ 202).

NG 33, 22 Mörtel, 3 Frgt. (FZ 202).

NG 33, 23 Ziegel, 21 Frgt. (FZ 202. 266).

NG 33, 24 3 Kalksteine (FZ 202).  
NG 33, 25 Kubus\*, heller Marmor, 2,5cm × 1,3cm × 1,9cm, 2 parallele, grade Seiten, 2 parallele, konvexe Seiten, 2 parallele Seiten fragmentiert (FZ 228).  
NG 33, 26 Knochen (FZ 230).  
NG 33, 27 7 Knochen (FZ 302).  
NG 33, 28 Holzkohle, 1 Frgt. (FZ 300).  
NG 33, 29 Hüttenlehm, 4 Frgt. (FZ 202. 266).

Befund 34 – Kolluvium

Befund 35 – Südliche Mauer

Befund 36 – Bereich über der südlichen Mauer

NG 36, 1 Ziegel, 2 Frgt. (FZ 243).

Befund 37 – Nordmauer, westliche Fundamentierung

Befund 38 s. Befund 20

Befund 39 – Grubenhausverfüllung. Schluffige, hellbraune Schicht mit geringem Bimsanteil

NG 39, 1 Gef. unbest. Form, TS, 1 Frgt. (FZ 287).  
NG 39, 2 Mörtel, 1 Frgt. (FZ 287).  
NG 39, 3 Ziegel, 3 Frgt. (FZ 287).  
NG 39, 4 Holzkohle, 1 Frgt. (FZ 286).

Befund 40 / Befund 59 – Grubenhausverfüllung, unterste Schicht, westlich von Befund 20 / 38 / 55

NG 40, 1 Goldblechperle\*, spindelförmig, L. 0,9cm, größter Dm. 0,4cm (FZ 553).  
NG 40, 2 Nagel, Eisen (FZ 299).  
NG 40, 3 2 Nägel, Eisen, groß (FZ 547).  
NG 40, 4 2 Nägel, Eisen, klein (FZ 547).  
NG 40, 5 25 Nägelchen, Eisen, einzeln, teils Frgt. (FZ 556).  
NG 40, 6 10 Nägelchen, Eisen, paarweise (FZ 556).  
NG 40, 7 7 Nägelchen, Eisen, zu siebt verbacken (FZ 556).  
NG 40, 8 3 Nägelchen, Eisen, zu dritt verbacken (FZ 556).  
NG 40, 9 4 Stifte, Eisen (FZ 299. 547).  
NG 40, 10 2 Frgt., Eisen (FZ 299).  
NG 40, 11 Teller\*, TS, Drag. 31, 1 RS, AS/IS: dunkelbraunorange, Bruch: hellbraunorange, fein, Rdm. 20,7cm (FZ 544, 3).  
NG 40, 12 Teller\*, TS, Drag. 32, 1 RS, AS/IS: braunorange, Bruch: hellbraunorange, fein, Rdm. 16,6cm (FZ 544, 4).  
NG 40, 13 Gef. unbest. Form, TS, 7 WS (FZ 288. 544).  
NG 40, 14 Gef. unbest. Form, TS, 1 RS (FZ 544).  
NG 40, 15 Gef. unbest. Form, TS, 1 BS, Stempel E[.]VS (FZ 544).  
NG 40, 16 Becher\*, Glanztonw., Niederbieber 32, 1 RS, schwarz, schwarz, hellbraunorange, fein, Rdm. 8cm (FZ 544, 1).  
NG 40, 17 Becher\*, Glanztonw., Niederbieber 32, 1 RS, schwarz, schwarz, hellbraunorange, fein, Rdm. 10cm (FZ 544, 2).

NG 40, 18 Becher, Glanztonw., 1 WS, schwarz (FZ 544).  
NG 40, 19 Becher, Glanztonw., 1 WS, mit 7 Rillen, schwarz (FZ 544).  
NG 40, 20 Becher, Glanztonw., 1 BS, schwarz (FZ 544).  
NG 40, 21 Faltenbecher, Glanztonw., 1 WS, schwarz (FZ 544).  
NG 40, 22 Becher, Glanztonw., 2 WS, Engobe leicht glimmrig, graubraun (FZ 544).  
NG 40, 23 Teller, rot überf. W., 2 WS, rot (FZ 288).  
NG 40, 24 Gef. unbest. Form, Goldglimmerw., 1 WS, mit Schulterknick (FZ 544).  
NG 40, 25 Gef. unbest. Form, gw.-tgr. W., 1 Krugkragenfrgt. (FZ 544).  
NG 40, 26 Gef. unbest. Form, gw.-tgr. W., 3 WS, mit anhaftendem Wandputz?, 544).  
NG 40, 27 Gef. unbest. Form, gw.-tgr. W., 14 WS (FZ 288. 544).  
NG 40, 28 Gef. unbest. Form, rw.-tgr. W., 1 WS, mit Rille (FZ 288).  
NG 40, 29 Gef. unbest. Form, rw.-tgr. W., 15 WS (FZ 288. 544).  
NG 40, 30 Gef. unbest. Form, rw.-tgr. W., 4 WS, mit Rillen, 2 anpassend (FZ 544).  
NG 40, 31 Gef. unbest. Form, rw.-tgr. W., 2 WS, sekundär verbrannt (FZ 544).  
NG 40, 32 Gef. unbest. Form, rw.-tgr. W., 1 WS, mit anhaftendem Wandputz?, 544).  
NG 40, 33 Teller\*, lat. rw.-tgr. W, 1 RS, AS/IS: hell Siena bis schwarz, Bruch: braun, schwarz, rot, mittel, Rdm. 30,8cm (FZ 544, 5).  
NG 40, 34 Gef. unbest. Form, lat. rw.-tgr. W., 3 WS (FZ 544).  
NG 40, 35 Gef. unbest. Form, lat. rw.-tgr. W., 1 WS, mit anhaftendem Mörtel (FZ 544).  
NG 40, 36 Gef. unbest. Form, 1 WS, Warenart unklar, rot marmoriert? (FZ 544).  
NG 40, 37 Mörtel, 28 Frgt. (FZ 291).  
NG 40, 38 Wandputz, 1 Frgt., bemalt (FZ 291).  
NG 40, 39 Mörtel, 4 Frgt., mit Fugenstrich (FZ 291).  
NG 40, 40 Mörtel, 6 Frgt., mit Fugenstrich, teils rotbraune Farbreste (FZ 537).  
NG 40, 41 Ziegel, 27 Frgt. (FZ 288. 291).  
NG 40, 42 Werkstein, Kalkstein, mit sorgfältig bearbeiteter Kante (FZ 537).  
NG 40, 43 4 Knochen (FZ 290).  
NG 40, 44 17 Knochen (FZ 546).  
NG 40, 45 2 Zähne (FZ 546).  
NG 40, 46 Holzkohle, 3 Frgt. (FZ 289. 306. 545).

Befund 41 – Südmauer, wahrscheinlich Stützmauer

Befund 42 – Versturzschiicht südlich der Südmauer (Befund 35)

NG 42, 1 Stift, Eisen (FZ 326).  
NG 42, 2 12 Objekte, Eisen (FZ 326).

- NG 42, 3 Objekt unbekannter Funktion, Eisen (FZ 326).  
 NG 42, 4 7 Nägel, Eisen (FZ 326. 469).  
 NG 42, 5 Objekt unbekannter Funktion, Eisen, 1 Frgt. (FZ 346).  
 NG 42, 6 Blech, Eisen (FZ 326).  
 NG 42, 7 Schlacke, 3 Frgt. (FZ 352).  
 NG 42, 8 Reibschüssel\*, TS, Drag. 45, 1 RS, mit weißen Ablagerungen innen, schwärzlichbraunorange, hellbraunorange, fein, Rdm. 19,8cm (FZ 321).  
 NG 42, 9 Gef. unbest. Form, TS, 1 WS, mit Wandputz oder Kalkablagerung (FZ 470).  
 NG 42, 10 Faltenbecher, Glanztonw., 1 WS, schwarz (FZ 327).  
 NG 42, 11 Becher, Glanztonw., 1 WS, mit Schulterknick, schwarz (FZ 327).  
 NG 42, 12 Gef. unbest. Form, gw.-tgr. W., 4 WS (FZ 327).  
 NG 42, 13 Schüssel\*, rw.-tgr. W., Urmitzer Ware, Niederbieber 104-1, 1 RS, hellchromgelb bis hellgrau, rot, fein, Rdm. 27,6cm (FZ 322).  
 NG 42, 14 Schüssel\*, rw.-tgr. W., Urmitzer Ware, Niederbieber 104-1, 1 RS, weiß bis hellgrau, rot, fein, Rdm. 35,4cm (FZ 470).  
 NG 42, 15 Topf\*, rw.-tgr. W., Mayener Ware, Alzei 27-1, 2 RS, mit Kalkablagerung, ockerbraun, hellchromgelb, schwarz, mittel, Rdm. 26cm (FZ 327).  
 NG 42, 16 Topf\*, rw.-tgr. W., Mayener Ware, Alzei 27-1, 2 RS, anpassend, hellchromgelb bis braunschwarz, schwarz, mittel, Rdm. 16,3cm (FZ 347).  
 NG 42, 17 Gef. unbest. Form, rw.-tgr. W., Urmitzer Ware, 3 WS (FZ 327).  
 NG 42, 18 Gef. unbest. Form, rw.-tgr. W., Mayener Ware, 2 WS (FZ 327).  
 NG 42, 19 Gef. unbest. Form, rw.-tgr. W., 4 WS (FZ 470).  
 NG 42, 20 Gef. unbest. Form, rw.-tgr. W., Mayener Ware, 1 WS, mit Rille, hellocker bis hellchromgelb, schwarz, mittel (FZ 470).  
 NG 42, 21 Gef. unbest. Form, rw.-tgr. W., 1 BS (FZ 327).  
 NG 42, 22 Ziegel, 2 *imbrices*? (FZ 348).  
 NG 42, 23 Ziegel, 4 Frgt. (FZ 328).  
 NG 42, 24 Mörtel, 14 Frgt. (FZ 328. 468).  
 NG 42, 25 Mörtel, 3 Frgt., mit Fugenstrich (FZ 468).  
 NG 42, 26 Mörtel/Wandputz, 1 Frgt. [Beitrag Thomas, Nr. 245-253 Taf. 6, 246] (FZ 341).  
 NG 42, 27 Mörtel, 1 Frgt., leicht rötlich (FZ 348).  
 NG 42, 28 Steinplatte, Kalkstein, mit anhaftender *opus caementitium*-Schicht (D. 0,6cm), L. 9,2cm, Br. 8,7cm, H. 3,2cm (FZ 468).  
 NG 42, 29 Schiefer, 5 Platten (FZ 323).  
 NG 42, 30 Schiefer, 4 Platten, mit Kalkablagerungen (FZ 348).  
 NG 42, 31 Schiefer, 3 Platten, mit halbrunden randlichen Löchern und Kalkablagerungen (FZ 468).  
 NG 42, 32 Lavaschlacke, 1 Frgt. (FZ 328).  
 NG 42, 33 4 Knochen (FZ 324).  
 NG 42, 34 Knochen (FZ 471).  
 NG 42, 35 Holzkohle, 1 Frgt. (FZ 325).  
 NG 42, 36 Hüttenlehm, 4 Frgt. (FZ 328. 348).  
 Befund 42 oder Befund 49 / Befund 57 / Befund 65 – Schicht  
 NG 42 oder 49, 1 Deckel, rw.-tgr. W., 1 Deckelknopf (FZ 505).  
 NG 42 oder 49, 2 Gef. unbest. Form, lat. rw.-tgr. W., 1 WS (FZ 505).  
 NG 42 oder 49, 3 (Keramik-?) Objekt (FZ 505).  
 NG 42 oder 49, 4 18 Knochen (FZ 506).  
 NG 42 oder 49, 5 5 Zähne (FZ 506).  
 NG 42 oder 49, 6 Holzkohle, 1 Frgt. (FZ 1108).  
 Befund 43 – Pfostenloch(?)  
 Befund 44 – Pfostenloch(?)  
 NG 44, 1 Gef. unbest. Form, rw.-tgr. W., 1 WS (FZ 519).  
 NG 44, 2 Ziegel, 1 Frgt. (FZ 519).  
 NG 44, 3 Holzkohle, 1 Frgt. (FZ 554).  
 Befund 45 – Pfostenloch(?)  
 NG 45, 1 Gef. unbest. Form, rw.-tgr. W., 1 WS (FZ 520).  
 NG 45, 2 Gef. unbest. Form, lat. rw.-tgr.?, 1 WS (FZ 520).  
 NG 45, 3 Ziegel, 4 Frgt. (FZ 673).  
 NG 45, 4 Holzkohle, 1 Frgt. (FZ 521).  
 NG 45, 5 Hüttenlehm, 1 Frgt. (FZ 673).  
 Befund 46 – Pfostenloch(?)  
 Befund 47 – Grube  
 NG 47, 1 Nagel, Eisen (FZ 368).  
 NG 47, 2 Mörtel, 8 Frgt., meist rötlich verbrannt (FZ 358).  
 NG 47, 3 Mörtel, 1 Frgt., mit Fugenstrich (FZ 358).  
 NG 47, 4 Ziegel, 2 Frgt. (FZ 358).  
 NG 47, 5 Ziegel, 1 Frgt., mit anhaftendem Mörtel (FZ 358).  
 NG 47, 6 Holzkohle (FZ 369).  
 NG 47, 7 Hüttenlehm, 1 Frgt. (FZ 358).  
 Befund 48 – Humose Schicht mit geringem Bimsanteil und Mörtel  
 NG 48, 1 3 Stifte, Eisen (FZ 381).  
 NG 48, 2 Objekt mit Tülle\*, Eisen, 2 anpassende Frgt., Röntgen erbrachte 2 weitere kleine Tüllen auf der anderen Seite (FZ 381).  
 NG 48, 3 6 Nägel, Eisen (FZ 381).  
 NG 48, 4 Objekt unbekannter Funktion, Eisen, 8 Frgt. (FZ 381).  
 NG 48, 5 2 Bleche, Eisen (FZ 381).  
 NG 48, 6 Gef. unbest. Form, TS, 1 WS (FZ 367).  
 NG 48, 7 Becher\*, Glanztonw., Stuart 1, 1 RS, schwarz, schwarz, hellbraunorange, fein, Rdm. 9,3cm (FZ 367, 1).



- NG 48, 8 Gef. unbest. Form, TN, 1 WS (FZ 367).
- NG 48, 9 Becher, Glanztonw., 1 WS, parallele feine Linien (Stoffabdruck?), schwarz (FZ 367).
- NG 48, 10 Becher, Glanztonw., 1 WS, mit Körnchen-dekor, schwarz (FZ 367).
- NG 48, 11 Faltenbecher, Glanztonw., 1 WS, schwarz (FZ 367).
- NG 48, 12 Becher, Glanztonw., 2 WS, schwarz (FZ 979. 983).
- NG 48, 13 Krug\*, gw.-tgr. W., Niederbieber 61, 1 RS, 7 WS, anpassend, hellbraunorange, fein, Rdm. 5,6cm (FZ 367, 4).
- NG 48, 14 Gef. unbest. Form, gw.-tgr. W., 2 WS, mit Henkelansatz (FZ 367).
- NG 48, 15 Gef. unbest. Form, gw.-tgr. W., 14 WS (FZ 367).
- NG 48, 16 Topf\*, rw.-tgr. W., Mayener Ware, Alzei 27-1, 1 RS, chromgelb bis lebhaftgraubraun, schwarz, rot, durchsichtig, mittel, Rdm. 19,1 cm (FZ 367, 2).
- NG 48, 17 Topf\*, rw.-tgr. W., Mayener Ware, Alzei 27-L2, 1 RS, hellchromgelb bis schwärzlichgrau, schwarz, durchsichtig, mittel, Rdm. 23,6 cm (FZ 367, 3).
- NG 48, 18 Deckel\*, rw.-tgr. W., Mayener Ware, 1 RS, hellchromgelb bis hellgraubraun, schwarz, mittel, Rdm. 33,8cm (FZ 417).
- NG 48, 19 Gef. unbest. Form, rw.-tgr. W., 16 WS (FZ 367).
- NG 48, 20 Gef. unbest. Form, rw.-tgr. W., 3 WS, anpassend (FZ 980).
- NG 48, 21 Gef. unbest. Form, rw.-tgr. W., 1 BS (FZ 367).
- NG 48, 22 Gef. unbest. Form, Schwk., 2 WS (FZ 367).
- NG 48, 23 Gef. unbest. Form, Schwk., 1 WS, mit anhaftendem Mörtel (FZ 367).
- NG 48, 24 Gef. unbest. Form, lat. rw.-tgr. W., 2 WS, quarzgemagert (FZ 367).
- NG 48, 25 Gef. unbest. Form\*, 1 RS, »vorgeschichtlich«, hellorangebraun, weiß, sehr grob, Rdm. ca. 21,4cm (FZ 367, 5).
- NG 48, 26 Wandputz, 4 Frgmt., anpassend [Beitrag Thomas, Nr. 255-258 Taf. 6, 255-258] (FZ 538).
- NG 48, 27 Mörtel, 9 Frgt. (FZ 365).
- NG 48, 28 Mörtel, 3 Frgt., mit Fugenstrich (FZ 365).
- NG 48, 29 Ziegel, 32 Frgt. (FZ 365).
- NG 48, 30 Kugel, Kalkstein, Dm. 2 cm (FZ 365).
- NG 48, 31 Kalkstein, 2 Frgt., L. ca. 3 cm (FZ 365).
- NG 48, 32 Schiefer, 3 Platten, rötlich, L. zwischen 5,1 und 9,3cm, H. 0,6-1 cm (FZ 365).
- NG 48, 33 Schiefer, 5 Platten, mit halbrundem Loch, L. zwischen 7,2 und 13,4cm, H. 0,7-1,6cm (FZ 365).
- NG 48, 34 Schiefer, 1 Platte, mit Loch (Dm. 0,9cm), L. 9,1cm, Br. 8,2cm, H. 0,6cm (FZ 365).
- NG 48, 35 2 Tuffsteine (FZ 365).
- NG 48, 36 Glas-/Quarz-Frgt.\*, nach Jutta Geisweid (Institut für Geowissenschaften, Johannes Gutenberg-Universität Mainz) sind unter dem Binokular keine Bearbeitungs- oder Gebrauchsspuren zu erkennen, jedoch kleine stalakmitähnliche Gebilde, L. 0,9cm (FZ 446).
- NG 48, 37 2 Zähne (FZ 382).
- NG 48, 38 9 Knochen (FZ 382).
- NG 48, 39 Holzkohle (FZ 366).
- Befund 48 oder Befund 50 oder Befund 49 / Befund 57 / Befund 65? – Schicht, Geländeausgleich oder Laufniveau?
- NG 48 oder 50, 1 3 Nägel, Eisen (FZ 464).
- NG 48 oder 50, 2 Becher\*, Glanztonw., Stuart 2, 1 RS, rotbraun, hellrötlichbraun, fein, Rdm. 12 cm (FZ 463, 1).
- NG 48 oder 50, 3 Becher, Glanztonw., 1 WS, mit Körnchen-dekor, grau (FZ 463).
- NG 48 oder 50, 4 Gef. unbest. Form, gw.-tgr. W., 6 WS (FZ 463).
- NG 48 oder 50, 5 Gef. unbest. Form, gw.-tgr. W., 1 WS, mit 3 Rillen (FZ 463).
- NG 48 oder 50, 6 Gef. unbest. Form, lat. rw.-tgr. W., 4 WS (FZ 463).
- NG 48 oder 50, 7 Teller\*, lat. rw.-tgr. W., Mayener Ware?, 1 RS, hellbraunorange bis schwarz, schwarz, mittel, Rdm. ca. 34 cm (FZ 463, 4).
- NG 48 oder 50, 8 Topf\*, rw.-tgr. W., Urmitzer Ware, Niederbieber 89, 2 RS, 2 WS, anpassend, weiß bis lebhaftgrau, rot, schwarz, fein, Rdm. ca. 10,6cm (FZ 463, 2).
- NG 48 oder 50, 9 Becher\*, TN, Mayener Ware, Niederbieber 89, 1 RS, graubraun bis schwarz, schwarz, durchsichtig, fein, Rdm. 13,4cm (FZ 463, 3).
- NG 48 oder 50, 10 Gef. unbest. Form, TN, 1 WS (FZ 463).
- Befund 49 / Befund 57 / Befund 65 – Geländeausgleich mit rotbraunem Bimsmaterial vor Errichtung des Stein-gebäudes. L. > 4m, Stärke 0,5m
- NG 49, 1 4 Stifte, Eisen (FZ 595. 709. 734).
- NG 49, 2 11 Objekte, Eisen (FZ 565. 577. 709. 731. 734).
- NG 49, 3 13 Nägel, Eisen (FZ 501. 565. 577. 592. 593. 709. 734).
- NG 49, 4 Napf/Teller\*, TS, Drag. 35/36, 1 RS, 2 anpassende Frgt., En-Barbotine-Verzierung, dunkelbraunorange, hellbraunorange, Rdm. – (FZ 568, 1).
- NG 49, 5 Becher\*, Glanztonw., 1 WS, mit Schulterknick, schwarz, Rdm. – (FZ 568, 2).
- NG 49, 6 Becher, Glanztonw., 1 WS, schwarz (FZ 568).
- NG 49, 7 Becher, Glanztonw., 3 WS, mit Körnchen-dekor, schwarz (FZ 568. 732).
- NG 49, 8 Gef. unbest. Form, TN, 2 WS (FZ 568).
- NG 49, 9 Krug\*, gw.-tgr. W., Hofheim 50, 1 RS, hellorange, weiß, fein, vereinzelt grobe Magerung, Rdm. 6,6cm (FZ 465, 1).
- NG 49, 10 Gef. unbest. Form, gw.-tgr. W., 34 WS (FZ 465. 568).
- NG 49, 11 Gef. unbest. Form, gw.-tgr. W., 1 WS, außen mit Kohlepartikeln (FZ 568).

NG 49, 12 Gef. unbest. Form\*, gw.-tgr. W., 1 BS, schwärzlichrotorange, weiß, schwarz, mittel, Bdm. 13,5cm (FZ 465, 2).

NG 49, 13 Schüssel\*, rw.-tgr. W., Hofheim 94A, 1 RS, grau, weiß; grob, Rdm. 21,8cm (FZ 976).

NG 49, 14 Gef. unbest. Form, rw.-tgr. W., 1 WS, eher feine Magerung und glatte Oberfläche, Wandputz oder Kalkablagerungen anhaftend (FZ 442).

NG 49, 15 Gef. unbest. Form, rw.-tgr. W., 7 WS (FZ 465. 568. 753).

NG 49, 16 Reibschüssel, Schwk., 1 WS (FZ 568).

NG 49, 17 Reibschüssel\*, Schwk., Hofheim 80B, 1 RS, hellbraunocker, schwarz, mittel, Rdm. – (FZ 978).

NG 49, 18 Gef. unbest. Form, lat. gw.-tgr. W., 1 WS, außen schwarz (FZ 568).

NG 49, 19 Gef. unbest. Form, evtl. lat. gw.-tgr. W.?, 1 WS, außen schwarz engobiert, innen leicht glimmernd, schwarz (FZ 730).

NG 49, 20 Tonne\*, lat. rw.-tgr. W., Mayener Ware, 1 RS, schwarz, schwarz, weiß, durchsichtig, mittel, Rdm. 22 cm (FZ 465, 3).

NG 49, 21 Gef. unbest. Form, lat. rw.-tgr. W., 24 WS (FZ 465. 568. 730. 732. 753).

NG 49, 22 Gef. unbest. Form, 1 WS, glattwandig, ge- glättete schwarze Oberfläche (FZ 465).

NG 49, 23 Mörtel, 5 Frgt. (FZ 445).

NG 49, 24 2 Zähne, einer in 2 Frgt. (FZ 484).

NG 49, 25 Zahn (FZ 567).

NG 49, 26 4 Knochen (FZ 484).

NG 49, 27 7 Knochen (FZ 567).

NG 49, 28 Knochen (FZ 598).

NG 49, 29 Knochen (FZ 752).

NG 49, 30 Holzkohle, 2 Frgt. (FZ 504. 751).

NG 49, 31 Hüttenlehm, 2 Frgt. (FZ 733. 977).

Befund 50 – Laufniveau vor dem Gebäude, möglicher- weise unter einer Portikus

NG 50, 1 Knochen (FZ 500).

NG 50, 2 Erdprobe (FZ 517).

Befund 51 – Pfostenloch(?)

NG 51, 1 Ziegel, 1 Frgt. (FZ 389).

Befund 52 – Steg zu Süderweiterung. Schicht/Bereich

NG 52, 1 Wandputz, 1 Frgt. [Beitrag Thomas, Nr. 241 Taf. 6, 241] (FZ 423).

Befund 53 – Südmauer, südliche Baugrube

Befund 54 – Grenzbereich, unter Befund 28

NG 54, 1 Erdprobe mit Kohle, hoher Kohleanteil (FZ 443).

Befund 55 s. Befund 20

Befund 56 – Pfostenloch

NG 56, 1 Stift, Eisen, in 3 Frgt. (FZ 601).

NG 56, 2 Mörtel, 3 Frgt. (FZ 508).

NG 56, 2 Mörtel, 1 Frgt., mit Fugenstrich (FZ 508).

NG 56, 3 Ziegel, 28 *tegulae* (FZ 507).

NG 56, 4 Ziegel, 6 *imbrices* (FZ 507).

NG 56, 5 Ziegel, 23 Frgt. (FZ 507. 508).

NG 56, 6 Ziegel, 3 Frgt., mit Wischzeichen (FZ 507).

NG 56, 7 Kalkstein, L. 5 cm (FZ 507).

NG 56, 8 3 Knochen (FZ 459).

NG 56, 9 3 Knochen (FZ 459).

NG 56, 10 Holzkohle, 1 großes Stück (FZ 599).

Befund 57 s. Befund 49

Befund 58 – Grubenverfüllung, sandig-gelbliche Schicht zwischen Befund 28 und 55

NG 58, 1 Gef. unbest. Form, rw.-tgr. W., 1 WS (FZ 525).

NG 58, 2 Mörtel, 6 Frgt., mit Fugenstrich (FZ 518).

NG 58, 3 Hüttenlehm, 2 Frgt. (FZ 518).

Befund 59 s. Befund 40

Befund 60 – Grube (möglicherweise vor der Steinbauphase)

NG 60, 1 Fibel\*, Bronze, Boelicke 6.2, Br. 1,9cm, L. 4,1 cm (FZ 566).

NG 60, 2 Objekt, Eisen (FZ 587).

NG 60, 3 Gef. unbest. Form, TS, 1 WS (FZ 582).

NG 60, 4 Becher, Glanztonw., 3 WS, schwarz (FZ 582).

NG 60, 5 Becher, Glanztonw., 2 WS, mit Körnchen- dekor, schwarz (FZ 582).

NG 60, 6 Topf\*, gw.-tgr. W., Haltern 91, 1 RS, hellbraun- ocker bis schwärzlichgrau, schwarz, fein, Rdm. 13,6cm (FZ 582).

NG 60, 7 Gef. unbest. Form, gw.-tgr. W., 3 WS (FZ 582).

NG 60, 8 Gef. unbest. Form, rw.-tgr. W., 1 WS (FZ 582).

NG 60, 9 Gef. unbest. Form, lat. rw.-tgr. W., 1 WS (FZ 588).

NG 60, 10 Ziegel, 1 Frgt., mit anhaftendem Mörtel (FZ 588).

NG 60, 11 4 Knochen (FZ 589).

NG 60, 12 Holzkohle, 1 Frgt. (FZ 704).

NG 60, 13 Objekt, unbek. Mat., klein, schwarz, glän- zend (FZ 705).

Befund 61 – Steiniger Bereich in der Südostecke

NG 61, 1 Stift, Eisen (FZ 585).

NG 61, 2 Nagel, Eisenkopf, rund, Röntgen ergab dicke- res Eisen in der Mitte (FZ 569).

NG 61, 3 Becher, Glanztonw., 2 WS, schwarz (FZ 571).

NG 61, 4 Becher, Glanztonw., 3 WS, mit Körnchen- dekor, schwarz (FZ 583).

NG 61, 5 Krug, gw.-tgr. W., 1 WS, Krughals (FZ 526).

NG 61, 6 Gef. unbest. Form, gw.-tgr. W., 5 WS (FZ 571. 583).

NG 61, 7 Gef. unbest. Form, rw.-tgr. W., 2 WS (FZ 583).  
NG 61, 8 Gef. unbest. Form\*, lat. rw.-tgr. W., Mayener Ware?, 1 RS, Oberfläche außen geglättet, Rdm. 12 cm (FZ 571).  
NG 61, 9 Gef. unbest. Form, lat. rw.-tgr. W., 2 WS (FZ 583).  
NG 61, 10 Gef. unbest. Form, 1 WS, lat. rw.-tgr. W.? (FZ 571).  
NG 61, 11 Ziegel, 4 Frgt. (FZ 570. 584).  
NG 61, 12 Sandstein, L. 2 cm (FZ 584).  
NG 61, 13 2 Zähne (FZ 586).  
NG 61, 14 Knochen (FZ 572).  
NG 61, 15 Holzkohle (FZ 573).

Befund 62 – Südmauer, südliches Fundament, 20 cm tief  
NG 62, 1 Ziegel, 1 Frgt. (FZ 820).  
NG 62, 2 2 Schneckenhausfrgt. (FZ 819).  
NG 62, 3 Lehmprobe (FZ 820).

Befund 63 – Pfostengrube, humos mit geringem Anteil gelblichen Bimssandes  
NG 63, 1 Objekt, Eisen (FZ 622).  
NG 63, 2 Gef. unbest. Form, TS, 1 RS (FZ 616).  
NG 63, 3 Gef. unbest. Form, TS, 1 BS (FZ 616).  
NG 63, 4 Faltenbecher, Glanztonw., 1 WS, schwarz (FZ 616).  
NG 63, 5 Becher, Glanztonw., 1 WS, schwarz (FZ 616).  
NG 63, 6 Gef. unbest. Form, gw.-tgr. W., 2 WS (FZ 616).  
NG 63, 7 Gef. unbest. Form, rw.-tgr. W., 2 WS (FZ 616).  
NG 63, 8 Gef. unbest. Form, rw.-tgr. W., 1 BS (FZ 616).  
NG 63, 9 Ziegel, 5 Frgt. (FZ 653).  
NG 63, 10 Zahn (FZ 621).  
NG 63, 11 Holzkohle, 1 Frgt. (FZ 652).

Befund 64 – Pfostenstandspur Holzkohle (FZ 620).

Befund 65 s. Befund 49

Befund 66 – Pfostenloch  
NG 66, 1 Nagel, Eisenkopf (FZ 594).  
NG 66, 2 Gef. unbest. Form, TS, 1 WS (FZ 723).  
NG 66, 3 Becher, Glanztonw., 1 WS, mit Körnchen-dekor, schwarz (FZ 723).  
NG 66, 4 Gef. unbest. Form, gw.-tgr. W., 1 WS (FZ 723).  
NG 66, 5 Gef. unbest. Form, rw.-tgr. W., 3 WS (FZ 723).  
NG 66, 6 Mörtel, 1 Frgt. (FZ 724).  
NG 66, 7 Schiefer, mit halbrundem randlichen Loch (FZ 724).  
NG 66, 8 Holzkohle, 2 Frgt. (FZ 655. 743).

Befund 67 – Pfostenloch  
NG 67, 1 Nagel, Eisen (FZ 660).  
NG 67, 2 Becher, Glanztonw., 1 WS, schwarz (FZ 658).  
NG 67, 3 Gef. unbest. Form, gw.-tgr. W., 1 WS (FZ 658).  
NG 67, 4 Holzkohle, 1 Frgt. (FZ 659).

Befund 68 – Grube  
NG 68, 1 Holzkohle, 1 Frgt. (FZ 654).

Befund 69 – Pfostenloch  
NG 69, 1 Holzkohle, 1 Frgt. (FZ 656).

Befund 70 – Gruben bzw. Planierschichten?  
NG 70, 1 Stift, Eisen (FZ 707).  
NG 70, 2 4 Objekte, Eisen (FZ 597. 707).  
NG 70, 3 3 Nägel, Eisen (FZ 596. 707).  
NG 70, 4 Schlacke, 1 Frgt. (FZ 719).  
NG 70, 5 Gef. unbest. Form, TS, 2 WS (FZ 708).  
NG 70, 6 Gef. unbest. Form, gw.-tgr. W., 6 WS (FZ 708. 981).  
NG 70, 7 Gef. unbest. Form, gw.-tgr. W., 1 BS (FZ 708).  
NG 70, 8 Teller\*, rw.-tgr. W., vicus Hofheim 103, 2 RS, anpassend, schwärzlichockerbraun, schwärzlichorange-rot, Rdm. 18,5 cm (FZ 708, 1).  
NG 70, 9 Gef. unbest. Form, rw.-tgr. W., 4 WS (FZ 600. 708. 771).  
NG 70, 10 Gef. unbest. Form\*, rw.-tgr. W., Mayener Ware?, 1 RS, mittelgrau bis schwärzlichgrau, braun-schwarz, weiß, fein, Rdm. 36 cm (FZ 708, 2).  
NG 70, 11 Gef. unbest. Form, Schwk., 1 WS (FZ 771).  
NG 70, 12 Gef. unbest. Form, lat. rw.-tgr. W., 5 WS (FZ 708).  
NG 70, 13 Quarzstein (FZ 718).  
NG 70, 14 6 Knochen (FZ 706).  
NG 70, 15 Holzkohle (FZ 717).

Befund 71 – Geologie unter Befund 65

Befund 72 – anstehender Lehm

Befund 73 – anstehender Bims

Befund 74 – graue, schluffige Schicht  
NG 74, 1 Topf/Schüssel?\*, Goldglimmerw., 1 RS, hell-braunocker, schwarz, fein, Rdm. – (FZ 824).

Befund 75 – lehmige Inseln  
NG 75, 1 Topf\*, gw.-tgr. W., 1 RS, tongrundig (mittel-alterlich), Redknap A58, lebhaftchromgelb, schwarz, rot, fein, Rdm. ca. 16 cm (FZ 822).  
NG 75, 2 Gef. unbest. Form, gw.-tgr. W., 1 WS (FZ 821).  
NG 75, 3 Gef. unbest. Form, rw.-tgr. W., 3 WS (FZ 821. 822).  
NG 75, 4 Mörtel, 1 Frgt., mit Fugenstrich (FZ 823).  
NG 75, 5 Ziegel, 2 Frgt. (FZ 823).

Befund 76 – Südostmauerecke, Fundament  
NG 76, 1 Gef. unbest. Form, rw.-tgr. W., 1 WS (FZ 827).  
NG 76, 2 Ziegel, 3 Frgt. (FZ 825).  
NG 76, 3 Zahn (FZ 826).  
NG 76, 4 3 Knochen (FZ 816).

Befund 77 – Bereich unter Pflughorizont  
 NG 77, 1 Nagel, Eisen (FZ 808. 867).  
 NG 77, 2 Teller, rot überf. W., 1 WS, rot (FZ 818).  
 NG 77, 3 Gef. unbest. Form, TN, 1 WS, mit Rollrädchen-Schachbrettmuster (FZ 868).  
 NG 77, 4 Topf\*, gw.-tgr. W., Mayener Ware?, Alzei 30, 1 RS, hellbraunorange bis dunkelbraun, mittelgrau, schwarz, weiß, fein, Rdm. 28 cm (FZ 818).  
 NG 77, 5 Gef. unbest. Form, gw.-tgr. W., 1 WS (FZ 818).  
 NG 77, 6 Gef. unbest. Form, rw.-tgr. W., 2 WS (FZ 868).  
 NG 77, 7 Mörtel, 6 Frgt., mit Fugenstrich (FZ 809. 869).  
 NG 77, 8 Mörtel, 2 Frgt. (FZ 869).  
 NG 77, 9 Ziegel, 2 *tegulae* (FZ 869).  
 NG 77, 10 Ziegel, 7 Frgt. (FZ 817. 869).  
 NG 77, 11 Ziegel, 1 Frgt., mit Wischzeichen (FZ 869).  
 NG 77, 12 Schiefer, mit halbrundem randlichen Loch (FZ 817).  
 NG 77, 13 Stein, mit anhaftendem Mörtel (FZ 869).

#### Befund 78 – Steinversturz im Westen

NG 78, 1 2 Stifte, Eisen (FZ 927).  
 NG 78, 2 Objekt\*, Eisen (FZ 927).  
 NG 78, 3 4 Nägel, Eisen (FZ 927. 1064. 1090).  
 NG 78, 4 Nagel, Eisen, L. 5 cm (FZ 927).  
 NG 78, 5 Gef. unbest. Form, TS, 1 WS, reliefverziert (FZ 897).  
 NG 78, 6 Becher, Glanztonw., 2 WS, mit Körnchen-dekor, anpassend, schwarz (FZ 897).  
 NG 78, 7 Teller, rot überf. W., 1 BS, rot (FZ 897).  
 NG 78, 8 Gef. unbest. Form, gw.-tgr. W., 3 WS (FZ 897. 1082).  
 NG 78, 9 Pfeife, Pfeifenton, 1 Stielfrgt. (FZ 950).  
 NG 78, 10 Schüssel\*, rw.-tgr. W., Mayener Ware, Niederbieber 104-2, 1 RS, hellchromgelb, schwarz, braun, mittel, Rdm. 15,5 cm (FZ 897, 2).  
 NG 78, 11 Topf\*, rw.-tgr. W., Mayener Ware, Alzei 27-1, 1 RS, hellchromgelb bis schwärzlichgrau, rot, schwarz, mittel, Rdm. 15,5 cm (FZ 897, 1).  
 NG 78, 12 Gef. unbest. Form, rw.-tgr. W., 1 WS (FZ 897, 4. 1066).  
 NG 78, 13 Gef. unbest. Form, rw.-tgr. W., 1 Henkelfrgt. (FZ 897).  
 NG 78, 14 Tonne\*, lat. rw.-tgr. W., 1 RS, schwarze Oberfläche, rötlicher Scherben, schwärzlichgrau, lebhaftsienna, weiß, grau; grob, Rdm. ca. 13,8 cm (FZ 897, 3).  
 NG 78, 15 Mörtel, 4 Frgt., verbrannt? (FZ 896).  
 NG 78, 16 Mörtel, 2 Frgt. (FZ 896).  
 NG 78, 17 Mörtel, 40 Frgt., mit Fugenstrich (FZ 896. 1065).  
 NG 78, 18 Mörtel, 1 Frgt., mit Fugenstrich und geringen rotbraunen Farbspuren? (FZ 1089).  
 NG 78, 19 Ziegel, 1 *tegula* (FZ 896).  
 NG 78, 20 Ziegel, 3 Frgt. (FZ 896).  
 NG 78, 21 16 Knochen (FZ 895).  
 NG 78, 22 2 Knochen (FZ 1085).

NG 78, 23 Kieferfrgt. m. Zähnen (FZ 895).  
 NG 78, 24 Zahn, Eberhauer (FZ 895).  
 NG 78, 25 Holzkohle, 1 Frgt. (FZ 949).

#### Befund 78 oder Befund 79

NG 78 oder 79, 1 Objekt, Eisen (FZ 1078).  
 NG 78 oder 79, 2 2 Nägel, Eisen (FZ 1078).  
 NG 78 oder 79, 3 3 Stifte, Eisen (FZ 1078).  
 NG 78 oder 79, 4 Gef. unbest. Form, rw.-tgr. W., 1 WS (FZ 1079).  
 NG 78 oder 79, 5 Gef. unbest. Form, rw.-tgr. W., 1 BS (FZ 1079).  
 NG 78 oder 79, 6 Topf\*, rw.-tgr. W., Urmitzer Ware?, 1 RS, AS/IS: schwärzlichgrau, Bruch: grauweiß, schwarz, fein, Rdm. ca. 19,3 cm (FZ 1079).  
 NG 78 oder 79, 7 Gef. unbest. Form, Schwk., 1 WS (FZ 1079).  
 NG 78 oder 79, 8 Mörtel, 6 Frgt., mit Fugenstrich (FZ 1080).

#### Befund 79 – schluffige, graubraune Schicht zwischen Befund 78 und Befund 80

NG 79, 1 2 Nägel, Eisen (FZ 1053. 1067).  
 NG 79, 2 Schüssel\*, rw.-tgr. W., Mayener Ware, Niederbieber 104, 1 RS, AS/IS/Bruch: hellbraun, Rdm. 23,6 cm (FZ 1077).  
 NG 79, 3 Gef. unbest. Form, rw.-tgr. W., 1 WS (FZ 1062).  
 NG 79, 4 Gef. unbest. Form, rw.-tgr. W., 1 BS, mit Erde darin (FZ 1063).  
 NG 79, 5 Holzkohle (FZ 1091).

#### Befund 80 – Laufniveau, teils verziegelter Stampflehm-boden

NG 80, 1 Blech, Eisen, mit halbrundem, randlichem Loch (FZ 1088).  
 NG 80, 2 Gef. unbest. Form, rw.-tgr. W., 1 WS (FZ 1084).  
 NG 80, 3 Knochen (FZ 1083).

#### Befund 81 – lehmige Schicht zwischen Befund 42 und Befund 48

#### Befund 82 – Ostmauer, Baugrube

#### Befund 83 – Pfostenloch, möglicherweise von einer Portikus

#### Lesefunde

NG Lesefunde, 1 3 Nägel, Eisen, vierkantig (FZ 73).  
 NG Lesefunde, 2 Nagel, Eisen?, groß (FZ 73).  
 NG Lesefunde, 3 4 Nägel, Eisen (FZ 1109).  
 NG Lesefunde, 4 Stift, Eisen (FZ 1109).  
 NG Lesefunde, 5 Beschlag, Eisen (FZ 73).  
 NG Lesefunde, 6 Beschlag mit Riemen, Eisen (FZ 170).  
 NG Lesefunde, 7 2 Objekte, Eisen (FZ 159. 1109).  
 NG Lesefunde, 8 Gef. unbest. Form, 1 WS, Glas durchsichtig, irisierend, wohl formgeblasen (FZ 1110).

- NG Leseefunde, 9 Fensterglas?, 1 WS, Glas (FZ 1110).
- NG Leseefunde, 10 Teller\*, TS, Drag. 32, 1 RS, Rdm. – (FZ 1116, 1).
- NG Leseefunde, 11 Schüssel\*, TS, Drag. 37, 1 WS, reliefverziert mit Eierstabrest, Rdm. – (FZ 1116, 3).
- NG Leseefunde, 12 Gef. unbest. Form, TS, 1 RS (FZ 1116).
- NG Leseefunde, 13 Gef. unbest. Form, TS, 1 WS, sekundär verbrannt, mit Wandungsknick (FZ 1116).
- NG Leseefunde, 14 Becher\*, Glanztonw., Niederbieber 32, 1 RS, schwarz, Rdm. 10,4cm (FZ 1116, 2).
- NG Leseefunde, 15 Becher, Glanztonw., 1 WS, mit Körnchendekor, schwarz (FZ 1116).
- NG Leseefunde, 16 Becher, Glanztonw., 1 WS, mit Schulterknick, schwarz (FZ 1116).
- NG Leseefunde, 17 Becher, Glanztonw., 1 WS, mit 2 Reihen Ratterdekor und Wandungsknick, schwarz (FZ 1116).
- NG Leseefunde, 18 Becher, Glanztonw., 1 BS, schwarz (FZ 1116).
- NG Leseefunde, 19 Becher, Glanztonw., 1 WS, schwarz (FZ 1116).
- NG Leseefunde, 20 Faltenbecher, Glanztonw., 5 WS, schwarz (FZ 1116).
- NG Leseefunde, 21 Teller, rot überf. W., 2 WS, rot (FZ 1116).
- NG Leseefunde, 22 Teller, rot überf. W., 1 BS, Bodenfläche sekundär verbrannt, rot (FZ 1116).
- NG Leseefunde, 23 Gef. unbest. Form, marm. W., 1 WS, rot (FZ 1116).
- NG Leseefunde, 24 Gef. unbest. Form, gw.-tgr. W., 1 WS, mit anhaftendem Mörtel (FZ 1116).
- NG Leseefunde, 25 Gef. unbest. Form, gw.-tgr. W., 11 WS (FZ 1116).
- NG Leseefunde, 26 Schüssel\*, rw.-tgr. W., Niederbieber 104-3, 1 RS, Rdm. – (FZ 1116, 6).
- NG Leseefunde, 27 Schüssel\*, rw.-tgr. W., Niederbieber 104-3, 1 RS, Rdm. – (FZ 1116, 4).
- NG Leseefunde, 28 Schüssel\*, rw.-tgr. W., ähnlich Niederbieber 104, 1 RS, Rdm. 17,2cm (FZ 1116, 5).
- NG Leseefunde, 29 Topf\*, rw.-tgr. W., Mayener Ware, Alzei 27-3, 1 RS, lebhaftgraubraun, schwarz, mittelgrob, Rdm. 17cm (FZ 7).
- NG Leseefunde, 30 Gef. unbest. Form, rw.-tgr. W., 26 WS (FZ 1116).
- NG Leseefunde, 31 Gef. unbest. Form, rw.-tgr. W., 1 WS, mit Mörtelanhaftungen (FZ 1116).
- NG Leseefunde, 32 Gef. unbest. Form, rw.-tgr. W., 1 WS, mit Rille (FZ 1116).
- NG Leseefunde, 33 Gef. unbest. Form, rw.-tgr. W., 3 BS (FZ 1116).
- NG Leseefunde, 34 Gef. unbest. Form, Schwk., 2 WS (FZ 1116).
- NG Leseefunde, 35 Gef. unbest. Form, Schwk., 1 WS, mit Kalkablagerungen (FZ 1116).
- NG Leseefunde, 36 Gef. unbest. Form, lat. rw.-tgr. W., 2 WS (FZ 1116).
- NG Leseefunde, 37 Gef. unbest. Form, 1 WS, in vorgeschichtlicher Machart, außen dunkelgrau polierte Oberfläche, innen wie lat. rw.-tgr. W. (FZ 1116).
- NG Leseefunde, 38 Mörtel, 7 Frgt., mit Fugenstrich (FZ 1112).
- NG Leseefunde, 39 Mörtel, 1 Frgt., mit Fugenstrich und rotbraunen Farbspuren (FZ 1112).
- NG Leseefunde, 40 Ziegel, 3 *imbrices?*, sekundär verbrannt (FZ 1113).
- NG Leseefunde, 41 Ziegel, 1 *tegula* (FZ 1113).
- NG Leseefunde, 42 Schiefer, 1 Platte, mit Loch (FZ 1114).
- NG Leseefunde, 43 Schlacke aus Verhüttungsprozess, 1 Frgt. (FZ 1115).
- NG Leseefunde, 44 5 Knochen (FZ 1111).
- NG Leseefunde, 45 2 Zähne (FZ 1111).
- Funde aus dem Pflughorizont, Baggeraushub, Abtiefen bis Planum 1
- NG Pflughorizont, 1 Sieb\*, Bronze, 3 Frgt. mit radialen Reihen von Durchlochungen (FZ 359).
- NG Pflughorizont, 2 Griff von Essbesteck, Blei oder Zinn, versilbert? (FZ 68).
- NG Pflughorizont, 3 Draht\*, Bronze?, L. 7,1cm, Dm. 0,3cm (FZ 104).
- NG Pflughorizont, 4 Draht, Eisen (FZ 67).
- NG Pflughorizont, 5 Draht, Eisen, umgebogen (FZ 762).
- NG Pflughorizont, 6 Draht, Eisen, einseitig zur Öse umgebogen (FZ 70).
- NG Pflughorizont, 7 Draht, Eisen, vierkantig, umgebogen (FZ 224).
- NG Pflughorizont, 8 11 Stifte, Eisen (FZ 105. 357. 762. 785).
- NG Pflughorizont, 9 6 Nägel, Eisen (FZ 50. 357. 608. 762).
- NG Pflughorizont, 10 6 Nagel, Eisen, vierkantig (FZ 55. 64. 65. 69. 222).
- NG Pflughorizont, 11 Nagel, Eisen, klein (FZ 106).
- NG Pflughorizont, 12 Schraube, Eisen, modern (FZ 357).
- NG Pflughorizont, 13 Gewinde, Eisen, modern (FZ 357).
- NG Pflughorizont, 14 Blech, Eisen (FZ 221).
- NG Pflughorizont, 15 5 Objekte, Eisen (FZ 53. 89. 185. 223. 357. 762).
- NG Pflughorizont, 16 3 Objekte, Eisen, oxydiert, Röntgen erbrachte keine weiteren Infos (FZ 74. 75).
- NG Pflughorizont, 17 Objekt, Eisen, kleines Eisenteil, Werkzeug? (FZ 66).
- NG Pflughorizont, 18 Beschlag, Eisen, mit 2 Nieten (FZ 71).
- NG Pflughorizont, 19 Gef. unbest. Form, Glas, 2 Frgt. (FZ 88. 99).
- NG Pflughorizont, 20 Gef. unbest. Form, 1 WS, Glas (FZ 219).
- NG Pflughorizont, 21 Flasche, Glas, 1 RS, dunkelgrüner Flaschenhals, modern (FZ 609).
- NG Pflughorizont, 22 Teller\*, TS, Drag. 31, 1 RS, AS/IS: dunkelbraunorange, Bruch: hellbraunorange, fein, Rdm. 18,4cm (FZ 160, 1).



- NG Pflughorizont, 23 Gef. unbest. Form\*, TS, 1 WS, reliefverziert, AS/IS: schwärzlichbraunorange, Bruch: hellbraunorange, fein, Rdm. – (FZ 160, 2).
- NG Pflughorizont, 24 Gef. unbest. Form, TS, 1 RS (FZ 160).
- NG Pflughorizont, 25 Gef. unbest. Form, TS, 1 WS, reliefverziert (FZ 63).
- NG Pflughorizont, 26 Gef. unbest. Form, TS, 3 WS (FZ 61. 72. 160).
- NG Pflughorizont, 27 Becher\*, Glanztonw., Niederbieber 32/33, 1 RS, schwarz, schwarz, hellbraunorange, fein, Rdm. ca. 9,5cm (FZ 354, 1).
- NG Pflughorizont, 28 Faltenbecher, Glanztonw., 1 WS, schwarz (FZ 47).
- NG Pflughorizont, 29 Faltenbecher, Glanztonw., 1 WS, mit Körnchendekor, schwarz (FZ 61).
- NG Pflughorizont, 30 Becher, Glanztonw., 1 BS, schwarz (FZ 61).
- NG Pflughorizont, 31 Becher, Glanztonw., 1 WS, mit Kerbdekor, außen schwarz, innen rot (FZ 160).
- NG Pflughorizont, 32 Becher, Glanztonw., 7 WS, schwarz (FZ 160. 354. 754).
- NG Pflughorizont, 33 Becher, Glanztonw., 1 WS, mit Kerbdekor, schwarz (FZ 754).
- NG Pflughorizont, 34 Faltenbecher, Glanztonw., 2 WS, schwarz (FZ 60).
- NG Pflughorizont, 35 Teller\*, rot überf. W., Niederbieber 53b, 1 RS, rot, schwärzlichbraunorange, lebhaftbraunorange, fein, Rdm. 22cm (FZ 44).
- NG Pflughorizont, 36 Teller\*, rot überf. W., Niederbieber 53b, 1 RS, rot, hellbraunorange bis dunkelgrau, fein, Rdm. – (FZ 160, 3).
- NG Pflughorizont, 37 Teller\*, rot überf. W., Niederbieber 53b, 1 RS, rotbraun, dunkelorangebraun, hellbraunorange-schwarz, fein, Rdm. – (FZ 33).
- NG Pflughorizont, 38 Teller, rot überf. W., 1 BS, rot (FZ 27).
- NG Pflughorizont, 39 Teller, rot überf. W., 2 WS, rot (FZ 2. 160).
- NG Pflughorizont, 40 Teller, rot überf. W., 2 RS, rot (FZ 60. 61).
- NG Pflughorizont, 41 Teller, rot überf. W., 4 BS, rot (FZ 48. 61. 160).
- NG Pflughorizont, 42 Teller, rot überf. W., 2 WS, rotbraun (FZ 72. 610).
- NG Pflughorizont, 43 Teller, rot überf. W., 1 BS, rot (FZ 754).
- NG Pflughorizont, 44 Teller, rot überf. W., 2 BS, braungrau (FZ 354).
- NG Pflughorizont, 45 Teller, rot überf. W., 1 BS, rotbraun (FZ 354).
- NG Pflughorizont, 46 Gef. unbest. Form, marm. W., 2 WS (FZ 61. 63).
- NG Pflughorizont, 47 Gef. unbest. Form, marm. W., 1 WS, Rille auf Schulter, rot (FZ 2).
- NG Pflughorizont, 48 Gef. unbest. Form, marm. W., 1 WS, rot (FZ 19).
- NG Pflughorizont, 49 Gef. unbest. Form, TN, 1 WS, Schachbrettmuster (FZ 72).
- NG Pflughorizont, 50 Gef. unbest. Form, Goldglimmerw., 1 WS (FZ 160).
- NG Pflughorizont, 51 Gef. unbest. Form, 3 WS, Engobe leicht glimmerig, gw.-tgr. oder späte Trierer Nigra?, grau-braun (FZ 160).
- NG Pflughorizont, 52 Reibschüssel, gw.-tgr. W., 2 WS (FZ 61).
- NG Pflughorizont, 53 Gef. unbest. Form, gw.-tgr. W., 1 BS (FZ 354).
- NG Pflughorizont, 54 Gef. unbest. Form, gw.-tgr. W., 1 Henkelfrgt. (FZ 160).
- NG Pflughorizont, 55 Gef. unbest. Form, gw.-tgr. W., 1 WS, mit Fingerabdruck (FZ 72).
- NG Pflughorizont, 56 Gef. unbest. Form, gw.-tgr. W., 71 WS (FZ 2. 4. 16. 22. 26. 30. 31. 32. 39. 54. 60. 61. 72. 354. 754).
- NG Pflughorizont, 57 Teller\*, rw.-tgr. W., Mayener Ware, Alzei 29, 1 RS, lebhaftbraunorange, schwarz, grau, mittel, Rdm. – (FZ 160, 4).
- NG Pflughorizont, 58 Teller\*, rw.-tgr. W., Mayener Ware, Alzei 29, 3 RS, anpassend, AS/IS: hellgelbbraun, Bruch: lebhaftbraunorange-schwarz, mittel, Rdm. 20cm (FZ 160, 5).
- NG Pflughorizont, 59 Schüssel\*, rw.-tgr. W., Mayener Ware, ähnlich Niederbieber 104, 1 RS, hellockerbraun, schwarz, mittel, Rdm. 14,4cm (FZ 754, 1).
- NG Pflughorizont, 60 Schüssel\*, rw.-tgr. W., ähnlich Niederbieber 104, 1 RS, hellchromgelb bis grau, braun, schwarz; grob, Rdm. 12,8cm (FZ 54).
- NG Pflughorizont, 61 Schüssel\*, rw.-tgr. W., Mayener Ware, Niederbieber 104-4, 1 RS, hellchromgelb, schwarz; grob, Rdm. ca. 19cm (FZ 354, 4).
- NG Pflughorizont, 62 Schüssel\*, rw.-tgr. W., Mayener Ware, Alzei 27-L2, 1 RS, hellchromgelb bis weißgrau, schwarz; grob, Rdm. ca. 23cm (FZ 354, 2).
- NG Pflughorizont, 63 Topf\*, rw.-tgr. W., Mayener Ware, Alzei 27-L2, 1 RS, chromgelb, schwarz, rot, mittel, Rdm. 25cm (FZ 61, 1).
- NG Pflughorizont, 64 Teller\*, rw.-tgr. W., Mayener Ware, Alzei 34/29, 1 RS, hellchromgelb bis hellgraubraun, schwarz; grob, Rdm. 30cm (FZ 354, 3).
- NG Pflughorizont, 65 Teller\*, rw.-tgr. W., Mayener Ware, 1 RS, hellgrau bis hellbraun, schwarz, weiß, mittel, Rdm. – (FZ 58).
- NG Pflughorizont, 66 Krug\*, rw.-tgr. W., Mayener Ware, Niederbieber 96, 1 RS, mit Henkelansatz, AS/IS: hellchromgelb bis hellbraunocker, Bruch: hellgrau-schwarz, mittel, Rdm. 10cm (FZ 39).
- NG Pflughorizont, 67 Topf/Krug/Kanne, rw.-tgr. W., Mayener Ware, 1 BS (FZ 60).
- NG Pflughorizont, 68 Faltenbecher, rw.-tgr. W., 2 WS (FZ 60).

- NG Pflughorizont, 69 Tonne\*, rw.-tgr. W., Mayener Ware, 1 RS, hellbraunorange, Rdm. – (FZ 354, 5).
- NG Pflughorizont, 70 Gef. unbest. Form, rw.-tgr. W., Mayener Ware, 2 RS, 23 WS (FZ 39. 54. 61. 63).
- NG Pflughorizont, 71 Gef. unbest. Form, rw.-tgr. W., Urmitzer Ware, 1 WS (FZ 39).
- NG Pflughorizont, 72 Gef. unbest. Form, rw.-tgr. W., 5 BS (FZ 61. 63. 72. 354).
- NG Pflughorizont, 73 Gef. unbest. Form, rw.-tgr. W., 4 BS, anpassend (FZ 160).
- NG Pflughorizont, 74 Gef. unbest. Form, rw.-tgr. W., 79 WS (FZ 1. 2. 4. 31. 63. 72. 160. 354. 610. 754).
- NG Pflughorizont, 75 Gef. unbest. Form, rw.-tgr. W., 2 RS (FZ 160).
- NG Pflughorizont, 76 Gef. unbest. Form, rw.-tgr. W., 4 WS, mit Rille (FZ 61. 160. 754).
- NG Pflughorizont, 77 Gef. unbest. Form, rw.-tgr. W., 1 Henkelansatz (FZ 160).
- NG Pflughorizont, 78 Teller\*, lat. rw.-tgr. W., 1 RS, schwärzlichgraubraun bis hellorangebraun, weiß, schwarz, mittel, Rdm. 22,2 cm (FZ 61, 2).
- NG Pflughorizont, 79 Teller\*, lat. rw.-tgr. W., Mayener Ware, 1 RS, lebhaftbraunorange bis lebhaftockerbraun, schwarz, mittel, Rdm. – (FZ 754, 2).
- NG Pflughorizont, 80 Schüssel\*, lat. rw.-tgr. W., Mayener Ware, 1 RS, hellgelbbraun, schwarz; grob, Rdm. – (FZ 4).
- NG Pflughorizont, 81 Gef. unbest. Form, lat. rw.-tgr. W., 1 RS (FZ 61).
- NG Pflughorizont, 82 Gef. unbest. Form, lat. rw.-tgr. W., 1 WS, nachgedreht (FZ 72).
- NG Pflughorizont, 83 Gef. unbest. Form, lat. rw.-tgr. W., 11 WS (FZ 1. 2. 61. 72. 160. 610. 754).
- NG Pflughorizont, 84 Gef. unbest. Form, Schwk., 10 WS (FZ 1. 39. 61. 72. 160).
- NG Pflughorizont, 85 Gef. unbest. Form, steinzeugartig, 4 WS (FZ 61. 72. 754).
- NG Pflughorizont, 86 Gef. unbest. Form, steinzeugartig, 1 Henkel (FZ 754).
- NG Pflughorizont, 87 Gef. unbest. Form, blgl. Irdenw., 4 RS (FZ 72. 160. 610. 754).
- NG Pflughorizont, 88 Gef. unbest. Form, blgl. Irdenw., 7 WS (FZ 61. 72. 354. 754).
- NG Pflughorizont, 89 Gef. unbest. Form, blgl. Irdenw., 1 BS, ohne erhaltene Glasur (FZ 754).
- NG Pflughorizont, 90 Gef. unbest. Form, Porzellan, 1 RS (FZ 60).
- NG Pflughorizont, 91 Gef. unbest. Form, 1 WS, tgr. (merowingerzeitliche?) Ware (FZ 610).
- NG Pflughorizont, 92 Mörtel, 18 Frgt. (FZ 4. 28. 39. 56. 61. 160. 444).
- NG Pflughorizont, 93 Mörtel, 33 Frgt., mit Fugenstrich (FZ 23. 29. 30. 31. 39. 57. 59. 60. 72. 160).
- NG Pflughorizont, 94 Wandputz, 1 Frgt. [Beitrag Thomas, Nr. 239 Taf. 6, 239] (FZ 76).
- NG Pflughorizont, 95 Mörtel, 5 Frgt., mit Fugenstrich (FZ 61).
- NG Pflughorizont, 96 Wandputz, 1 Frgt. [Beitrag Thomas, Nr. 240] (FZ 63).
- NG Pflughorizont, 97 Ziegel, 1 Frgt., mit Rille (FZ 49).
- NG Pflughorizont, 98 Ziegel, 1 Frgt., sekundär verbrannt (FZ 61).
- NG Pflughorizont, 99 Ziegel, 1 *imbrex* (FZ 444).
- NG Pflughorizont, 100 Ziegel, 1 Frgt., mit Wischzeichen (FZ 444).
- NG Pflughorizont, 101 Ziegel, 251 Frgt. (FZ 1. 2. 21. 30. 31. 34. 35. 39. 47. 60. 61. 72. 444. 607).
- NG Pflughorizont, 102 4 Steinchen (FZ 2. 25).
- NG Pflughorizont, 103 Kalkstein (FZ 30).
- NG Pflughorizont, 104 3 Kalksteine, teils mit Wandputz (FZ 160).
- NG Pflughorizont, 105 12 Steine (FZ 4. 61).
- NG Pflughorizont, 106 10 Steine (FZ 72).
- NG Pflughorizont, 107 Stein, Quarz (FZ 607).
- NG Pflughorizont, 108 Schiefer, 1 Frgt. (FZ 39).
- NG Pflughorizont, 109 Schiefer, 1 Frgt., angeglüht, L. 5,1 cm, Br. 4,6 cm, D. 0,8 cm (FZ 60).
- NG Pflughorizont, 110 Stein, Bims-? Partikel, angeglüht (FZ 60).
- NG Pflughorizont, 111 Unregelmäßig abgerundeter Stein, Basalt, mit V-förmiger Rille, Dm. 7,7 cm, D. 1,6 cm (FZ 8).
- NG Pflughorizont, 112 Holzkohle, 4 Frgt. (FZ 133. 186. 356. 773).
- NG Pflughorizont, 113 Knochen (FZ 20).
- NG Pflughorizont, 114 Knochen (FZ 24).
- NG Pflughorizont, 115 4 Knochen (FZ 36).
- NG Pflughorizont, 116 Knochen (FZ 51).
- NG Pflughorizont, 117 Knochen (FZ 52).
- NG Pflughorizont, 118 2 Knochen (FZ 90).
- NG Pflughorizont, 119 Knochen (FZ 93).
- NG Pflughorizont, 120 2 Knochen (FZ 94).
- NG Pflughorizont, 121 3 Knochen (FZ 95).
- NG Pflughorizont, 122 Knochen (FZ 96).
- NG Pflughorizont, 123 30 Knochen (FZ 161).
- NG Pflughorizont, 124 2 Knochen (FZ 383).
- NG Pflughorizont, 125 3 Knochen (FZ 772).
- NG Pflughorizont, 126 10 Knochen, darunter ein Kieferknochen mit Zahn (FZ 98).
- NG Pflughorizont, 127 2 Zähne (FZ 772).
- NG Pflughorizont, 128 4 Zähne (FZ 98).
- NG Pflughorizont, 129 Hüttenlehm, 1 Frgt. (FZ 607).
- NG Pflughorizont, 130 Knopf, Plastik? (FZ 218).
- NG Pflughorizont, 131 Kunststoff, 1 Gummistöpsel (FZ 61).
- Funde unter Planum 1  
 NG Unter Pl. 1, 1 Becher\*, Glanztonw., Niederbieber 33, 1 RS, schwarz, schwarz, hellbraunorange, fein, Rdm. 5,4 cm (FZ 129).

NG Unter Pl. 1, 2 Becher, Glanztonw., 1 WS, graubraun (FZ 129).  
 NG Unter Pl. 1, 3 Becher, Glanztonw., 2 WS, schwarz (FZ 129).  
 NG Unter Pl. 1, 4 Teller, rot überf. W., 1 BS, rot (FZ 129).  
 NG Unter Pl. 1, 5 Gef. unbest. Form, gw.-tgr. W., 1 BS (FZ 129).  
 NG Unter Pl. 1, 6 Gef. unbest. Form, gw.-tgr. W., 3 WS (FZ 129).  
 NG Unter Pl. 1, 7 Schüssel\*, rw.-tgr. W., Urmitzer Ware, Niederbieber 104-1, 1 RS, hellchromgelb bis hellgrau, rot, fein, Rdm. 32,6cm (FZ 337, 1).  
 NG Unter Pl. 1, 8 Topf\*, rw.-tgr. W., Mayener Ware, Niederbieber 89, 1 RS, mit Kalkablagerung, anpassend zu NG 42, 15 (FZ 327) lebhaftgraubraun, schwarz, rot, durchsichtig, mittel, Rdm. 26 cm (FZ 337, 2).  
 NG Unter Pl. 1, 9 Gef. unbest. Form, rw.-tgr. W., 9 WS (FZ 129).  
 NG Unter Pl. 1, 10 Gef. unbest. Form, Schwk., 3 WS (FZ 129).  
 NG Unter Pl. 1, 11 Ziegel, 1 *tegula* (FZ 337).  
 NG Unter Pl. 1, 12 Ziegel, 8 Frgt. (FZ 129).

#### Südostecke, Zwischenplanum 4

NG Südostecke, 1 Gef. unbest. Form, Schwk., 1 WS (FZ 416).  
 NG Südostecke, 2 Mörtel, 2 Frgt. (FZ 418).  
 NG Südostecke, 3 Mörtel, 1 Frgt., mit Fugenstrich (FZ 418).  
 NG Südostecke, 4 Ziegel, 2 Frgt. (FZ 418).  
 NG Südostecke, 5 Schiefer, 2 Frgt., mit halbrunden randlichen Löchern, außen leicht rötlich (FZ 418).  
 NG Südostecke, 6 Schiefer, 1 Frgt., mit halbrunden randlichen Löchern (FZ 418).  
 NG Südostecke, 7 1 (Kalk-?) Stein (FZ 418).

#### Anlage Feinplanum 9 (aus anstehendem Lehm)

NG Feinplanum 9, 1 Basalt, 11 Steine, sehr fragil, erhitzt (FZ 902. 1056).

#### Präparation Profil im Osten und Süden

NG Ost- und Südprofil, 1 Becher, Glanztonw., 1 WS, mit Schulterknick und Ratterdekor, schwarz (FZ 932).  
 NG Ost- und Südprofil, 2 Gef. unbest. Form, TN, 1 WS (FZ 932).  
 NG Ost- und Südprofil, 3 Gef. unbest. Form, gw.-tgr. W., 4 WS (FZ 932).  
 NG Ost- und Südprofil, 4 Gef. unbest. Form, gw.-tgr. W., 1 Henkelfrgt. (FZ 932).  
 NG Ost- und Südprofil, 5 Topf\*, rw.-tgr. W., 1 RS, dunkelgrau, weiß, mittel, Rdm. 15 cm (FZ 932).  
 NG Ost- und Südprofil, 6 Gef. unbest. Form, rw.-tgr. W., 1 WS (FZ 932).

Präparation Nordprofil (unklarer Befund 42 oder 61 oder 65)

NG Nordprofil, 1 Becher, Glanztonw., 1 WS, mit Körnchendekor, rot (FZ 982).

#### Lesesteinhaufen

NG Lesesteinhaufen, 1 Haken, Eisen (FZ 330).  
 NG Lesesteinhaufen, 2 Nagel, Eisen (FZ 330).  
 NG Lesesteinhaufen, 3 Blech, Metall, Konservendose? (FZ 1092).  
 NG Lesesteinhaufen, 4 Besteckgriffrrgt., Metall, modern mit Stempel (FZ 1092).  
 NG Lesesteinhaufen, 5 Besteckbeschlag, Metall, modern (FZ 309).  
 NG Lesesteinhaufen, 6 Konservendosenfrgt., Metall, modern (FZ 309).  
 NG Lesesteinhaufen, 7 Patronenhülse, Metall, Inschrift RA 42 (FZ 1092).  
 NG Lesesteinhaufen, 8 Patronenhülse, Metall, Inschrift SL 42 (FZ 1092).  
 NG Lesesteinhaufen, 9 2 Patronenhülsen, Metall (FZ 330).  
 NG Lesesteinhaufen, 10 Bierflasche, Glas, 1 BS, 11 WS, wohl anpassend, braun, 20. Jh. (FZ 380).  
 NG Lesesteinhaufen, 11 Bierflasche?, Glas, 2 WS, braun (FZ 1093).  
 NG Lesesteinhaufen, 12 Gef. unbest. Form, Glas, 3 WS, braun (FZ 797).  
 NG Lesesteinhaufen, 13 Gef. unbest. Form, Glas, 1 BS?, braun, formgeblasen (FZ 797).  
 NG Lesesteinhaufen, 14 Gef. unbest. Form, Glas, 1 BS, blaugrün, Aufschrift »3« mitgegossen, kleine Bläschen (neuzeitlich) (FZ 380).  
 NG Lesesteinhaufen, 15 Gef. unbest. Form, Glas, 2 WS, durchsichtig, modern (FZ 380).  
 NG Lesesteinhaufen, 16 Gef. unbest. Form, TS, 1 WS (FZ 351).  
 NG Lesesteinhaufen, 17 Becher\*, Glanztonw., 1 RS, schwarz, innen hellbraun, Rdm. – (FZ 351, 3).  
 NG Lesesteinhaufen, 18 Becher, Glanztonw., 1 WS, schwarz (FZ 798).  
 NG Lesesteinhaufen, 19 Becher, Glanztonw., 1 BS, schwarz (FZ 1094).  
 NG Lesesteinhaufen, 20 Gef. unbest. Form, gw.-tgr. W., 5 WS (FZ 351. 1094).  
 NG Lesesteinhaufen, 21 Krug\*, rw. Irdenware, Redknap A3, 1 RS, Rdm. 10,5 cm (FZ 351, 1).  
 NG Lesesteinhaufen, 22 Topf\*, rw. Irdenware, Redknap A68, 1 RS, Rdm. 12,1 cm (FZ 351, 2).  
 NG Lesesteinhaufen, 23 Gef. unbest. Form, rw.-tgr. W., 3 RS (FZ 351. 1094).  
 NG Lesesteinhaufen, 24 Gef. unbest. Form, rw.-tgr. W., 7 WS (FZ 351. 798. 1094).  
 NG Lesesteinhaufen, 25 Gef. unbest. Form, rw.-tgr. W., 2 BS (FZ 798. 1094).

- NG Lesesteinhaufen, 26 Gef. unbest. Form, rw.-tgr. W., 1 WS, geglättete Oberfläche mit weißer Bemalung (FZ 1094).
- NG Lesesteinhaufen, 27 Gef. unbest. Form, Schwk., 1 WS (FZ 1094).
- NG Lesesteinhaufen, 28 Gef. unbest. Form, lat. rw.-tgr. W., 1 WS (FZ 351).
- NG Lesesteinhaufen, 29 Gef. unbest. Form, blgl. Irdenw., 2 WS, ohne erhaltene Glasur (FZ 1094).
- NG Lesesteinhaufen, 30 Gef. unbest. Form, blgl. Irdenw., 2 WS (FZ 351).
- NG Lesesteinhaufen, 31 Gef. unbest. Form, steinzeugartig, 1 RS, mit blauer Verzierung (FZ 798).
- NG Lesesteinhaufen, 32 Gef. unbest. Form, steinzeugartig, 1 RS (FZ 308).
- NG Lesesteinhaufen, 33 Gef. unbest. Form, steinzeugartig, 1 Henkelansatz (FZ 351).
- NG Lesesteinhaufen, 34 Gef. unbest. Form, steinzeugartig, 2 WS, mit Verzierung (FZ 351).
- NG Lesesteinhaufen, 35 Gef. unbest. Form, steinzeugartig, 2 WS (FZ 351).
- NG Lesesteinhaufen, 36 Gef. unbest. Form, steinzeugartig, 2 BS (FZ 351).
- NG Lesesteinhaufen, 37 Gef. unbest. Form, 1 Henkelfrgt., wohl mittelalterlich (FZ 351).
- NG Lesesteinhaufen, 38 Halber Spinnwirtel, braunglasiert, neuzeitlich (FZ 351).
- NG Lesesteinhaufen, 39 Gef. unbest. Form, Porzellan, 3 WS (FZ 351. 798).
- NG Lesesteinhaufen, 40 Mörtel, 2 Frgt. (FZ 578).
- NG Lesesteinhaufen, 41 Ziegel, 3 *imbrices* (FZ 578. 774).
- NG Lesesteinhaufen, 42 Ziegel, 3 *tegulae* (FZ 578. 1096).
- NG Lesesteinhaufen, 43 Ziegel, 39 Frgt. (FZ 578. 774).
- NG Lesesteinhaufen, 44 Steinkugel (FZ 351).
- NG Lesesteinhaufen, 45 Kunststoff, 1 Plastik (FZ 1095).
- NG Lesesteinhaufen, 46 Objekt mit Schraube und Flügelmutter, Eisen, Kunststoff (FZ 330).

## Bodenkundliche Grabungsschnitte

### Schnitt Lu A3 Schicht 3

Lu A3/3, 1 Gef. unbest. Form, lat. rw.-tgr. W., 1 WS (FZ K10).

Lu A3/3, 2 Gef. unbest. Form, lat. rw.-tgr. W., Mayener Ware, 1 WS (FZ K11).

### Schnitt Lu A3 Schicht 4c

Lu A3/4c, 1 Gef. unbest. Form, lat. rw.-tgr. W., 1 WS (FZ K3).

### Schnitt Lu A3 Schicht 4

Lu A3/4, 1 Amphore, Schwk., WS (FZ K5).

Lu A3/4, 2 Ziegel, römisch, Frgt. (FZ K4).

### Schnitt Lu A3 Schicht 5

Lu A3/5, 1 Schüssel/Teller, TS, südgallisch?, BS (FZ K6).

Lu A3/5, 2 Topf, gw.-tongr., Hofheim 66, RS, AS/IS: hellchromgelb, Bruch: hellorange, fein, Dm. 15 cm (FZ K7).

Lu A3/5, 3 Gef. unbest. Form, neuzeitl., 1 WS (FZ K2).

Lu A3/5, 4 Gef. unbest. Form, lat. rw.-tgr. W., 1 WS (FZ K9).

Lu A3/5, 5 Gef. unbest. Form, lat. rw.-tgr. W., 1 WS (FZ K8).

### Abraum von Schnitt Lu A3

Lu A3 Abraum, 1 Amphore\*, Dressel 20, Henkelfrgt., mit Stempel (ohne FZ-Nr., Taf. 26).

### Schnitt Lu A4

#### Lu A4 Schicht 3

Lu A4/3, 1 Gef. unbest. Form, eisenzeitliche rw.-tgr. W., 1 WS (FZ K1).

#### Lu A4 Schicht 5

Lu A4/5, 1 Gef. unbest. Form, mittelalterl. rw. W. (karolingisch bis um 1300), 1 WS (FZ K2).

#### Lu A8 Schicht 5

Lu A8/5, 1 Gef. unbest. Form, lat. rw.-tgr. W., 1 WS (FZ K3b).

Lu A8/5, 2 2 Gef. unbest. Form, eisenzeitliche rw.-tgr. W., 2 WSn (FZ K1).

Lu A8/5, 3 2 Gef. unbest. Form, eisenzeitliche rw.-tgr. W., 2 WSn (FZ K2).

Befund 2

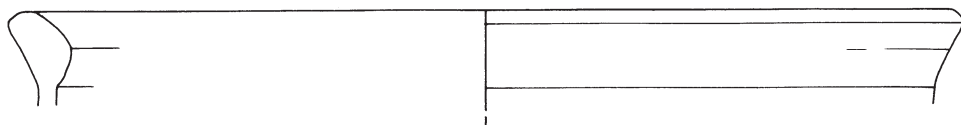

2

3

Befund 7

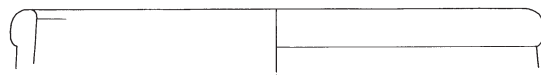

1  
M. 1:2

7

Befund 6  
oder 7?

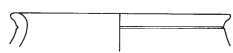

4



6

Befund 8

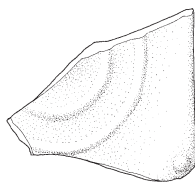

5  
M. 1:2



9

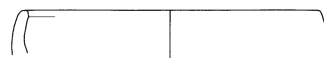

10



11



12  
M. 1:6

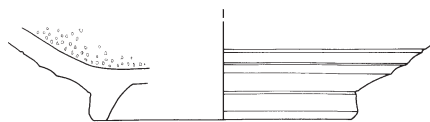

13



18



24

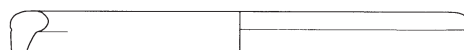

27



28



29

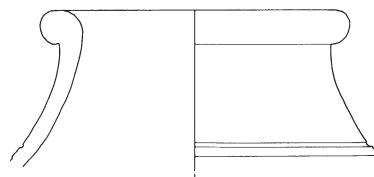

30



35

Befund 9



7  
M. 1:6

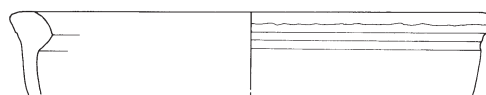

8

Hauptgebäude



Befund 10

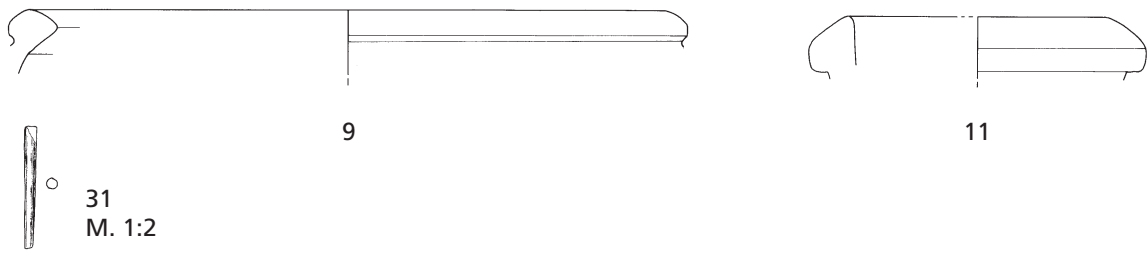

Befund 11

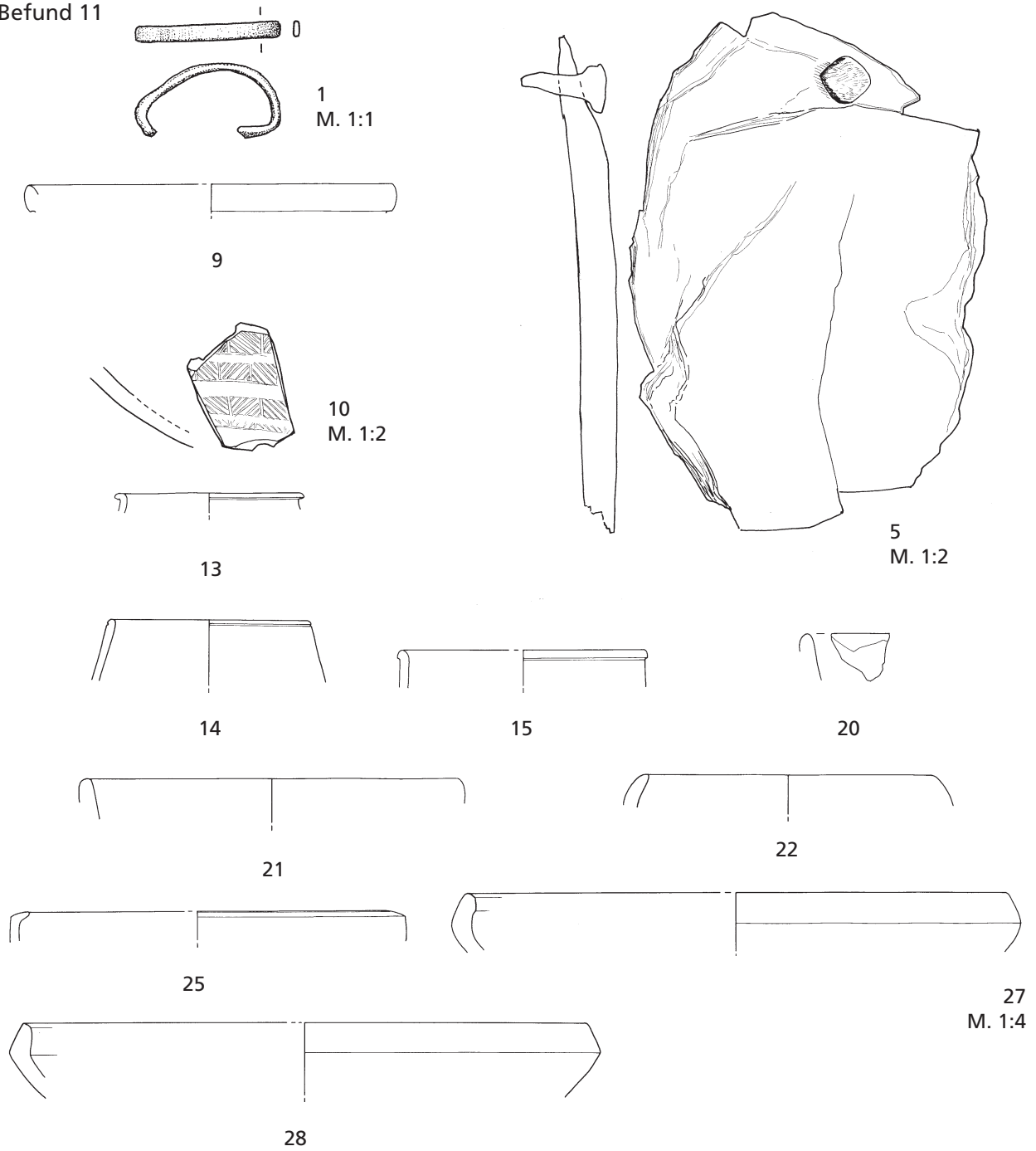

Hauptgebäude

Fortsetzung Befund 11

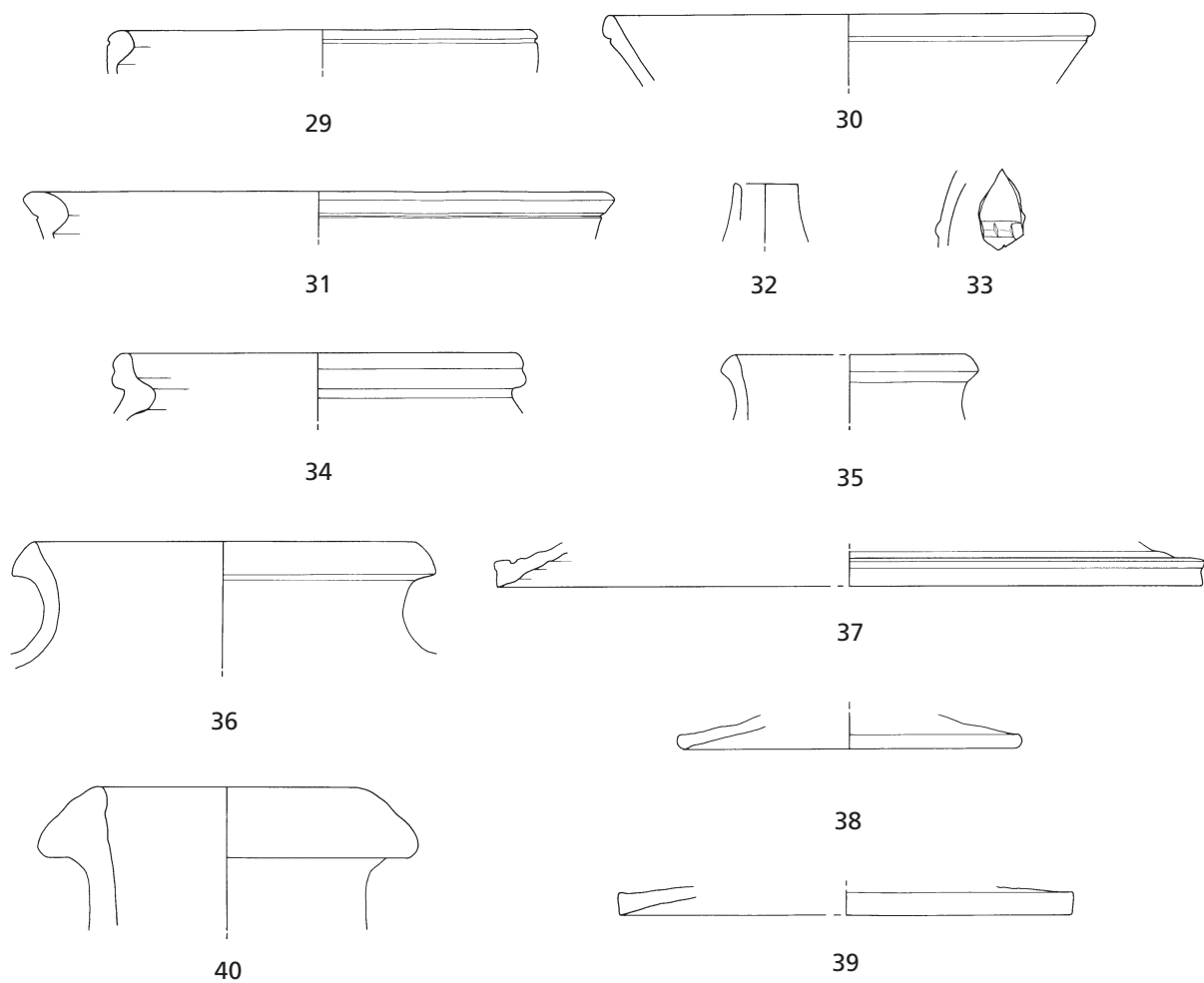

Befund 18 oder 19?

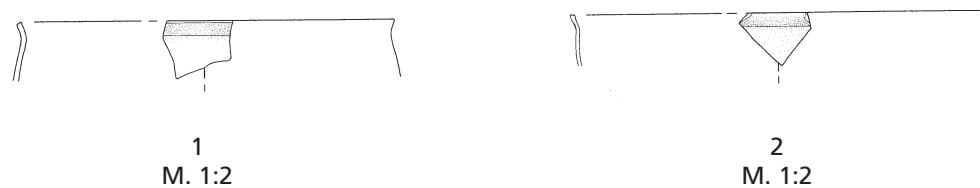

Befund 19

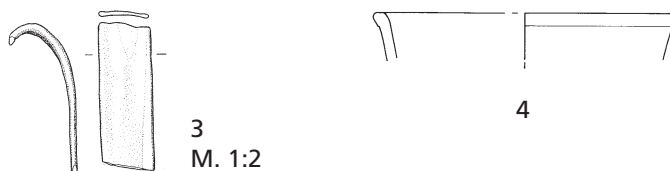

Hauptgebäude

Befund 22

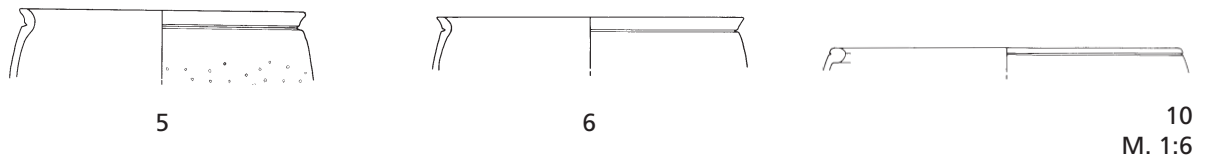

Befund 22b

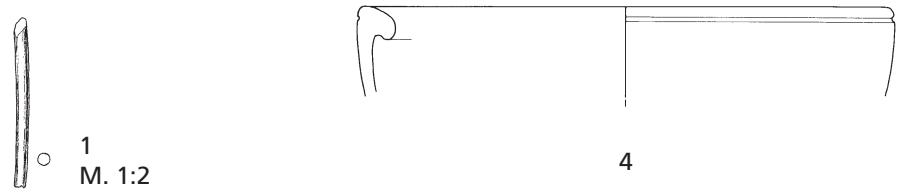

Befund 23

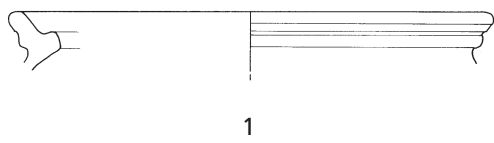

Befund 24

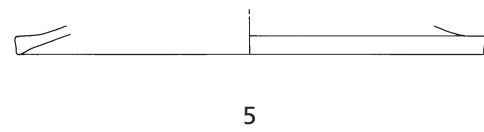

Befund 26

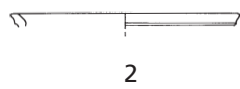

Befund 29

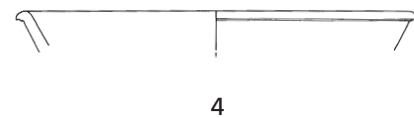

Befund 30

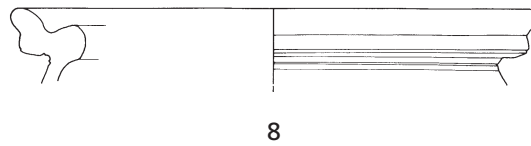

Lesefunde

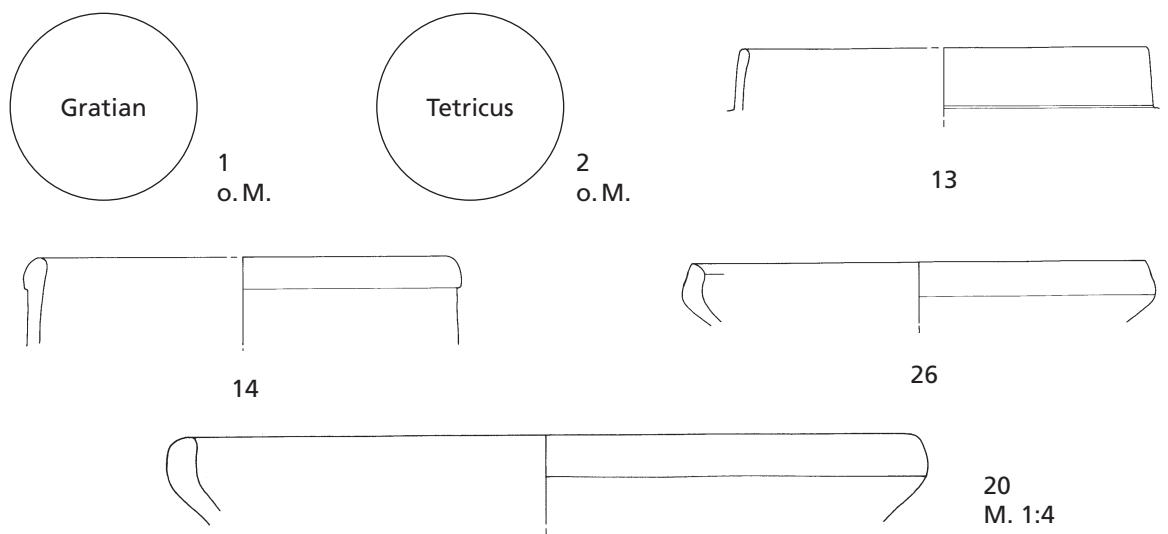

Hauptgebäude

Lesefunde Fortsetzung



27



28

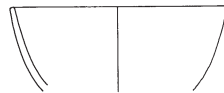

29



30



32

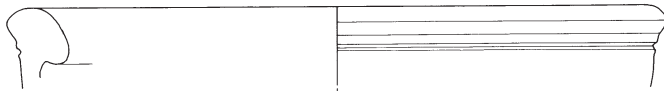

31



33

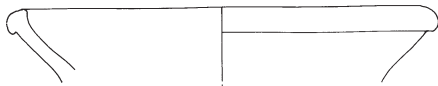

34

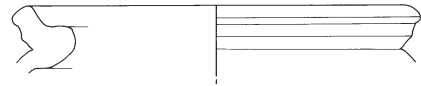

35

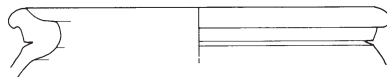

36



37



38



39



42

Funde aus dem Pflughorizont

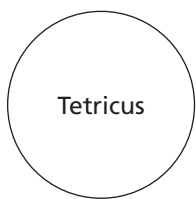

1  
o.M.

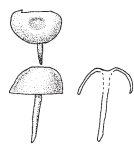

2  
M. 1:2

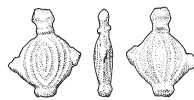

11  
M. 1:2

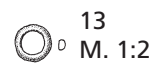

13  
M. 1:2

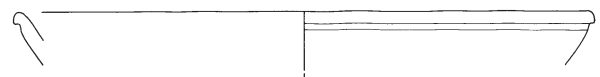

19



20



25



21

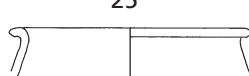

26



27

Hauptgebäude

Funde aus dem Pflughorizont  
Fortsetzung

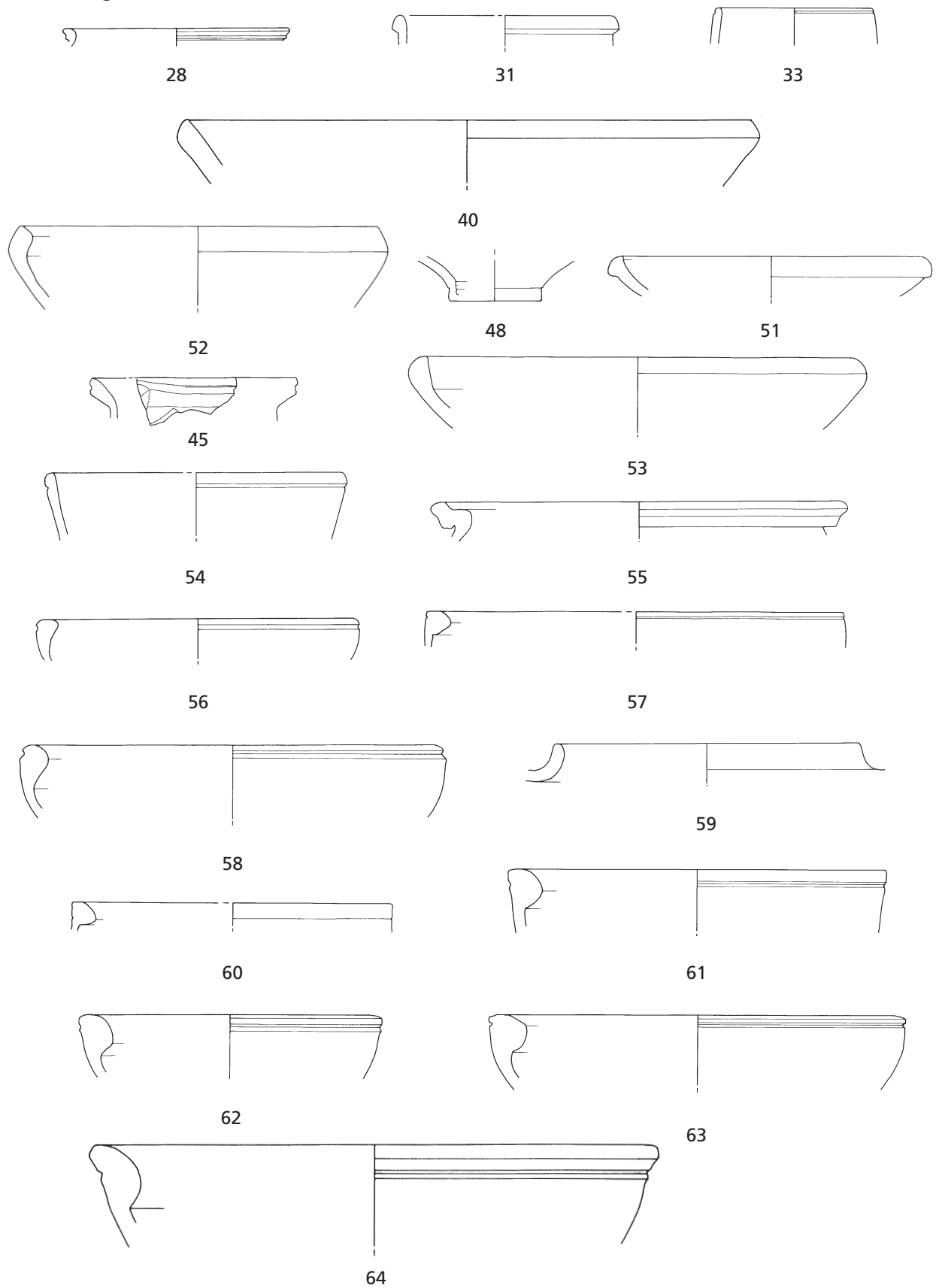

Hauptgebäude



Funde aus dem Pflughorizont  
Fortsetzung

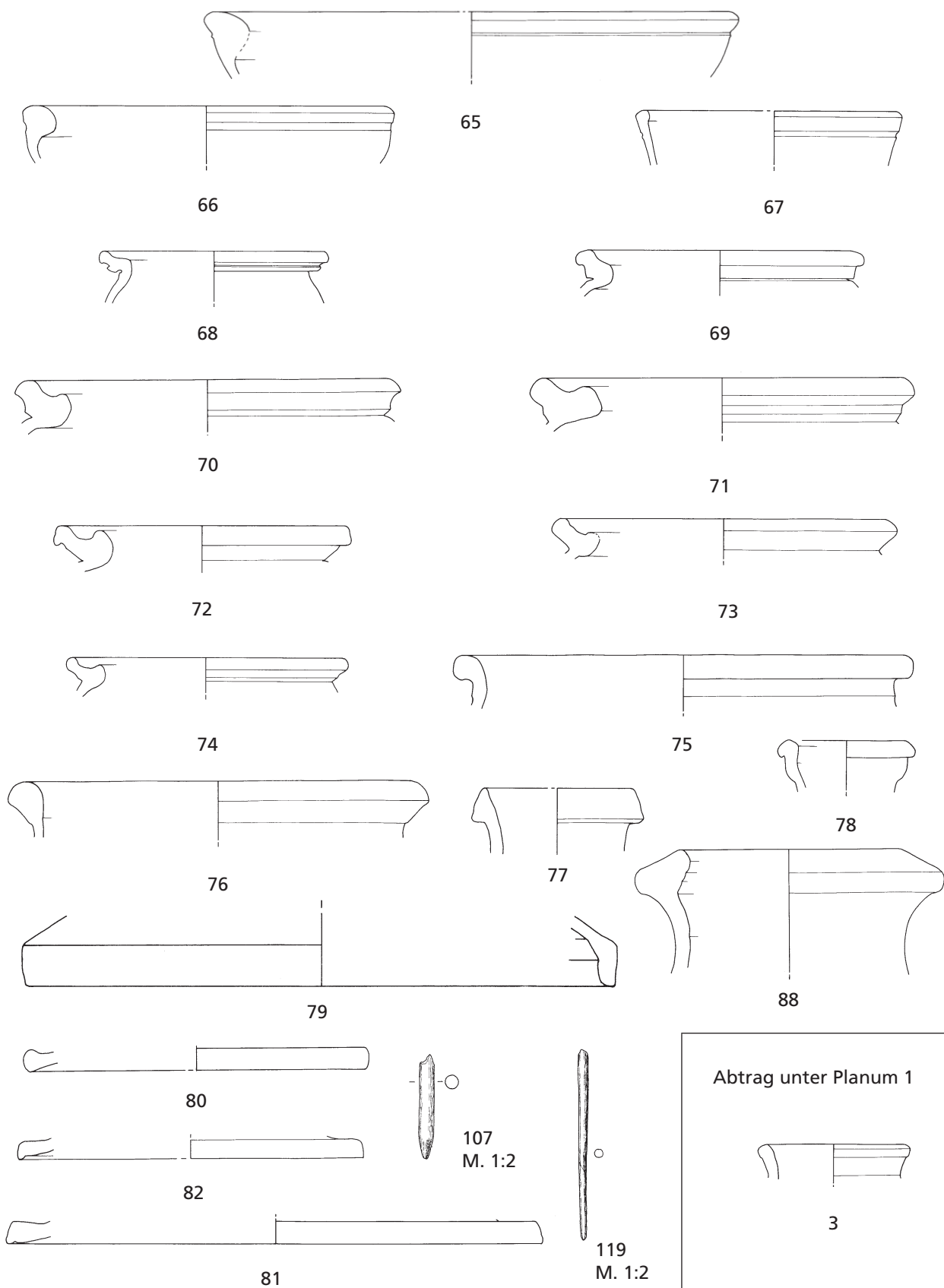

Hauptgebäude

Befund 1

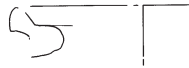

1

Befund 3

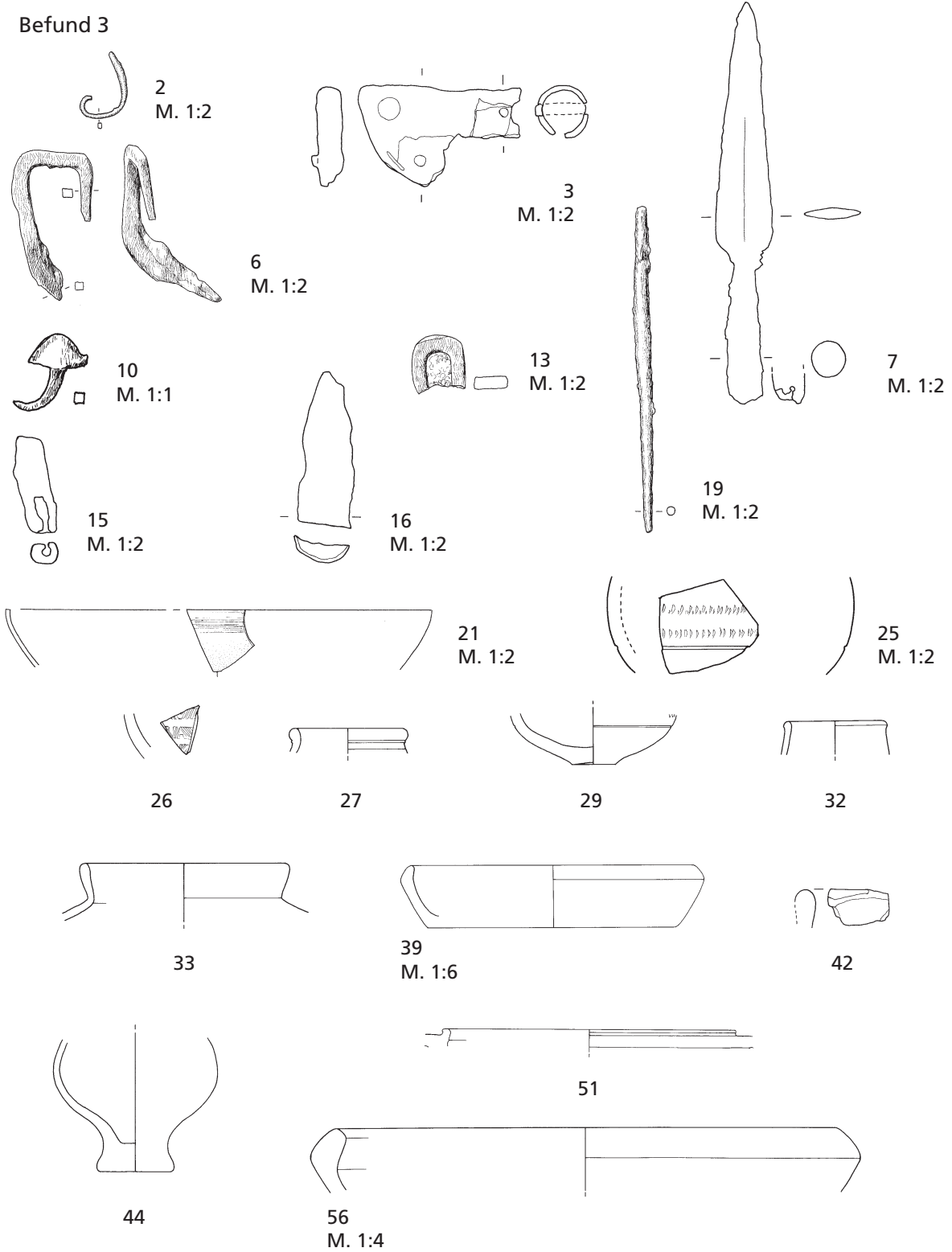

Zierbecken

Befund 3  
Fortsetzung

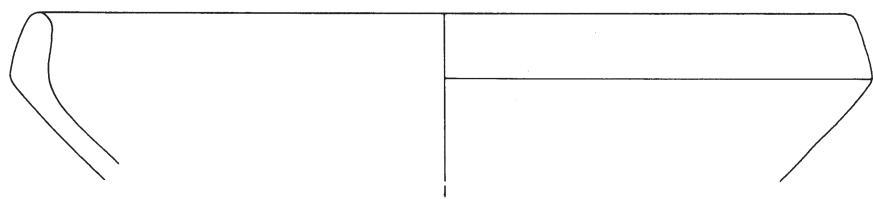

57

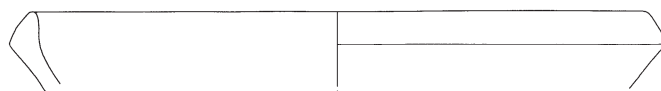

58

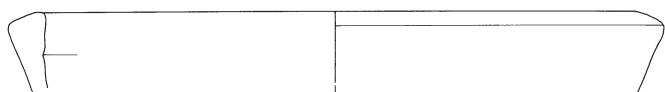

59

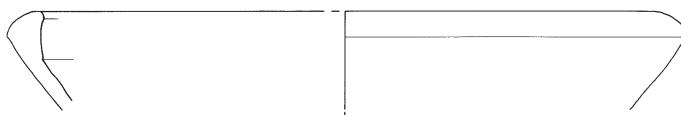

60

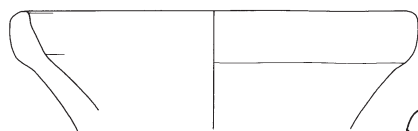

61

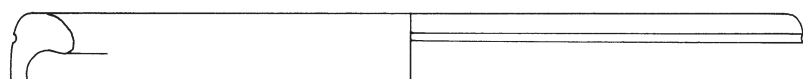

62

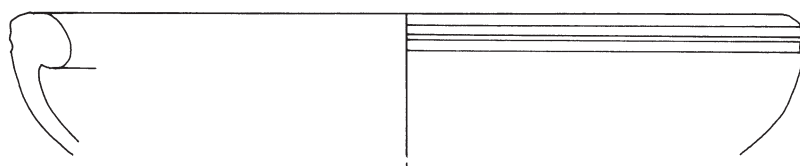

63



64



65

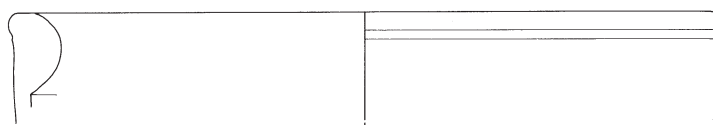

66



67  
M. 1:6

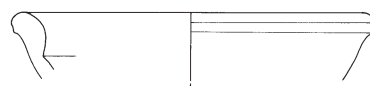

68  
M. 1:6

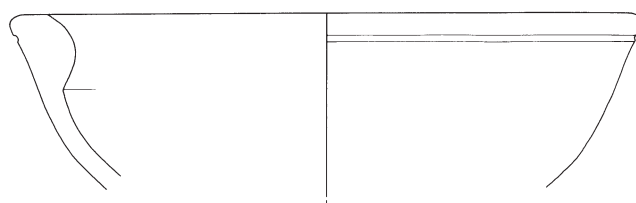

69

Zierbecken

Befund 3  
Fortsetzung

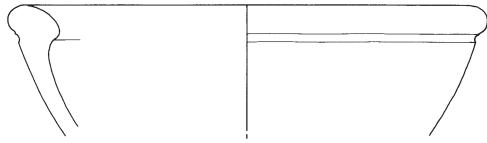

70

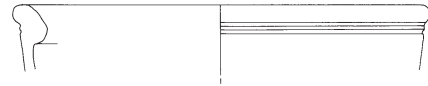

71  
M. 1:6

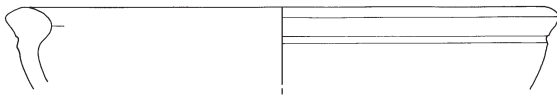

72

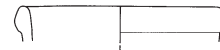

73

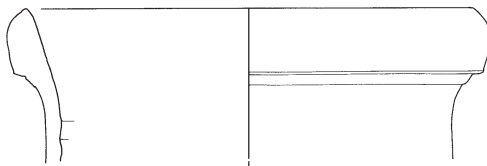

74

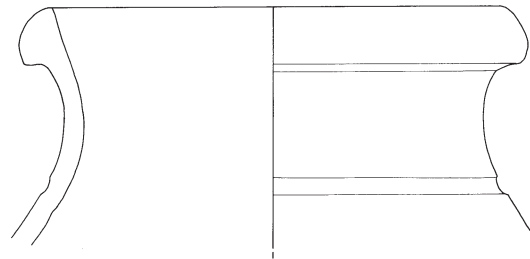

75



76

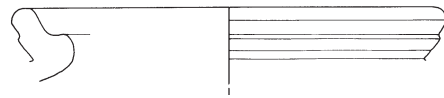

77

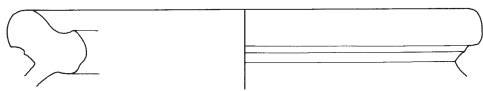

78

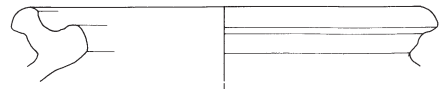

79

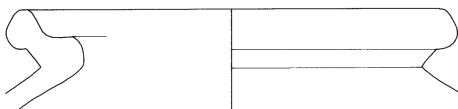

80

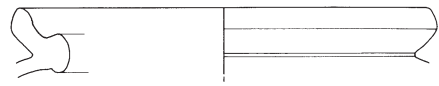

81



82

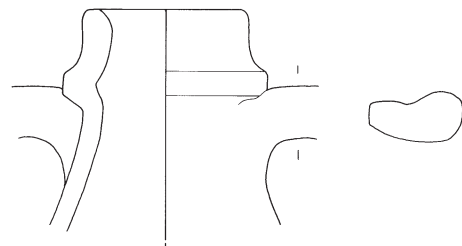

83

Zierbecken

Befund 3  
Fortsetzung

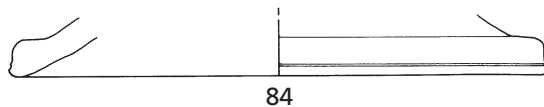

166  
M. 1:2



167  
M. 1:2

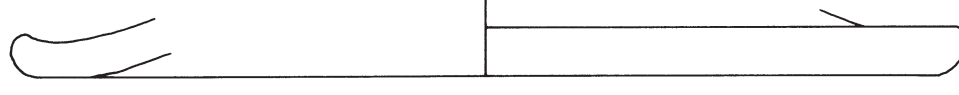

86

Befund 5



9

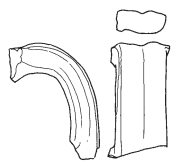

5



7



8

Befund 14

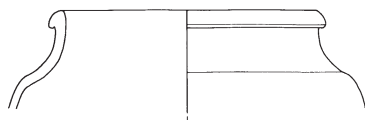

1

Lesefunde



5

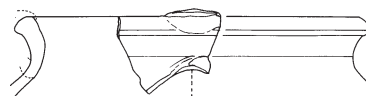

7



6

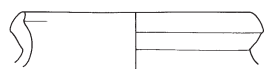

8

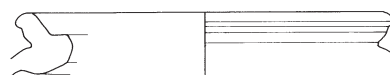

9



10

Zierbecken



Funde aus dem Pflughorizont

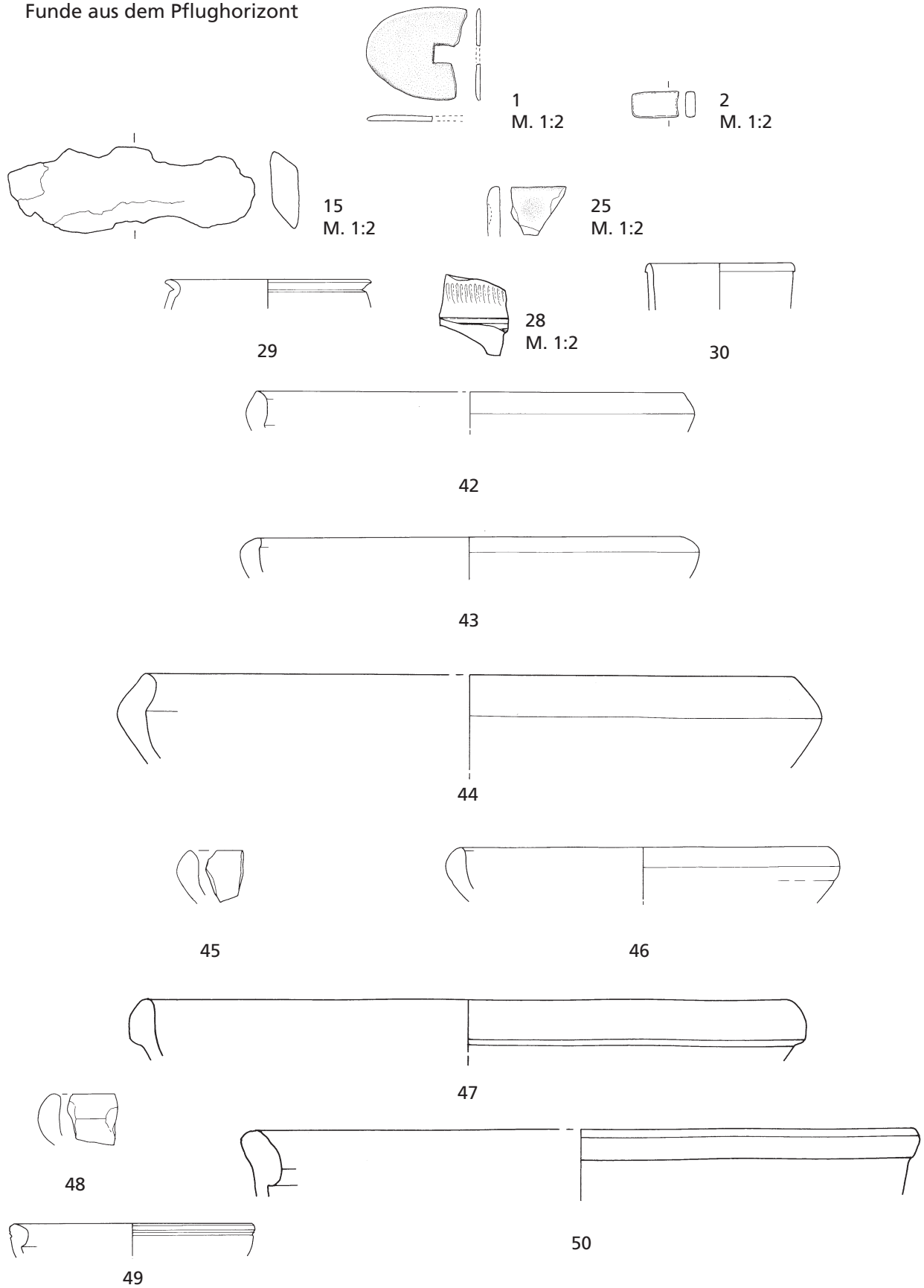

Zierbecken

Funde aus dem Pflughorizont  
Fortsetzung

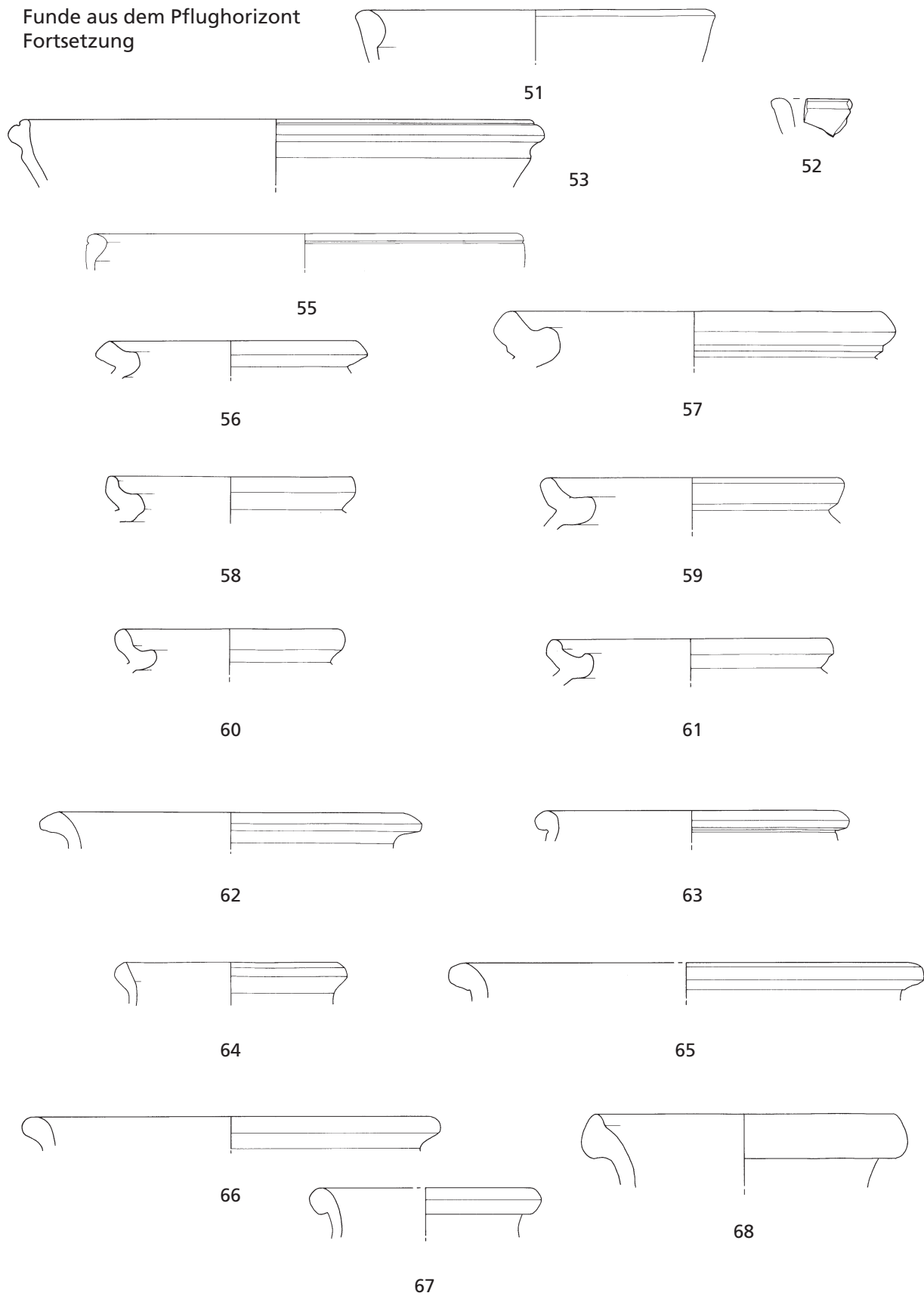

Zierbecken

Funde aus dem Pflughorizont  
Fortsetzung

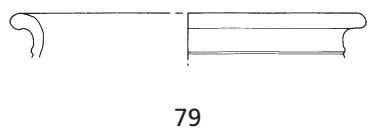
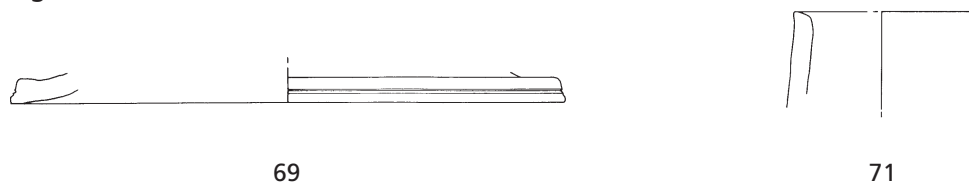

Funde unter Planum 1

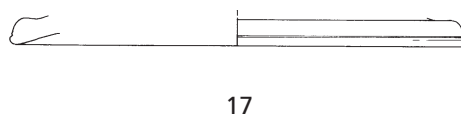
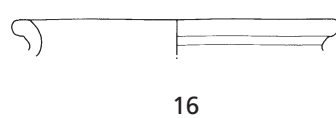
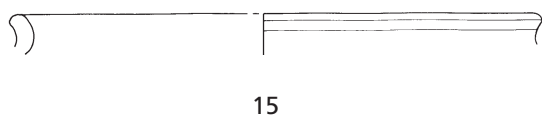
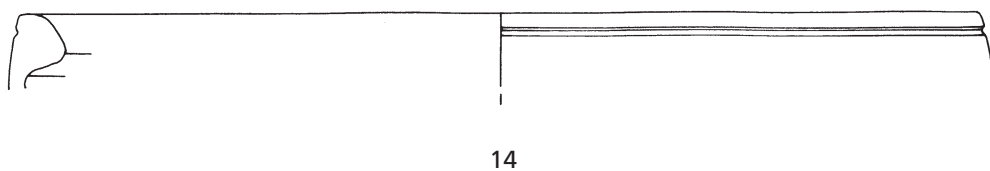
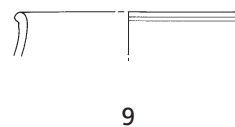
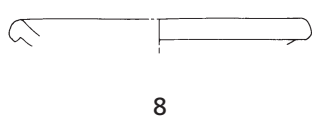

Funde unter Planum 2

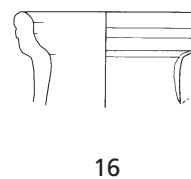
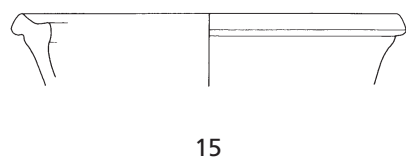
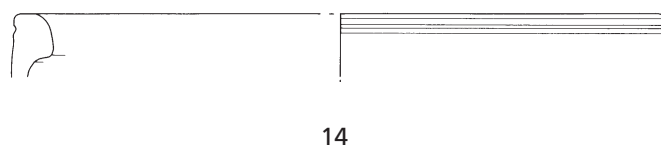
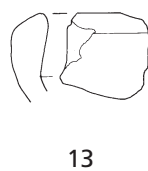

Zierbecken

Unter Planum 3

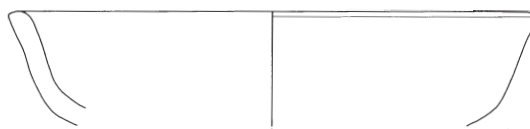

6

Auf Beckenboden  
in lehmigem Bereich



3

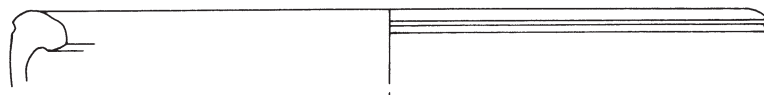

5

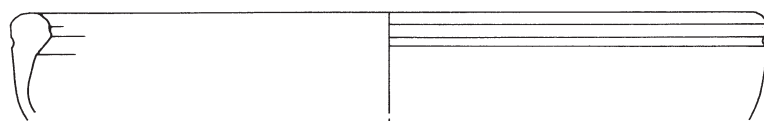

6

Abtrag fester Bimsschicht  
auf Beckenrand



2

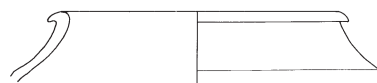

3



4

Zierbecken

Befund 7

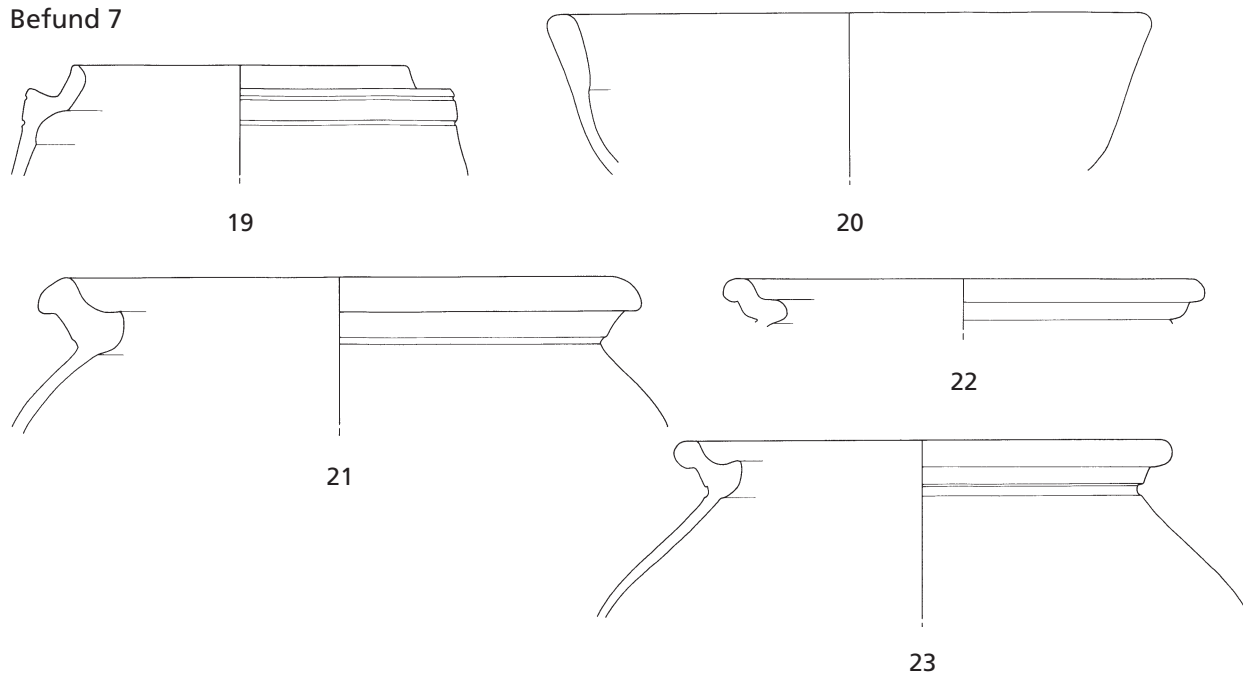

Befund 8

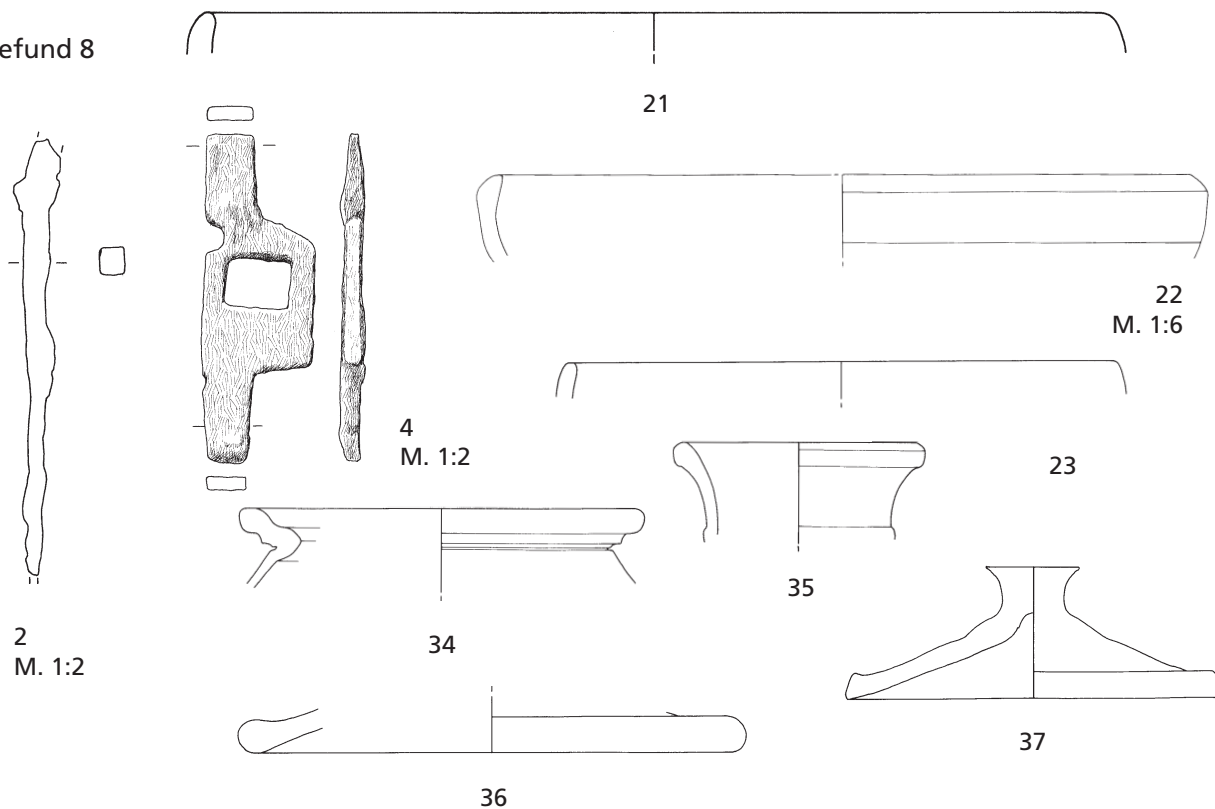

Befund 8 oder Befund 15

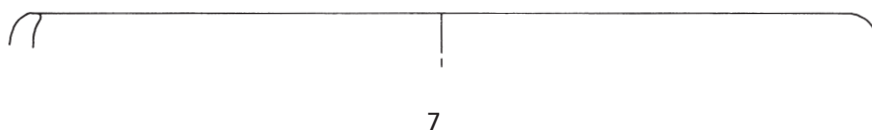

Nebengebäude



Befund 14

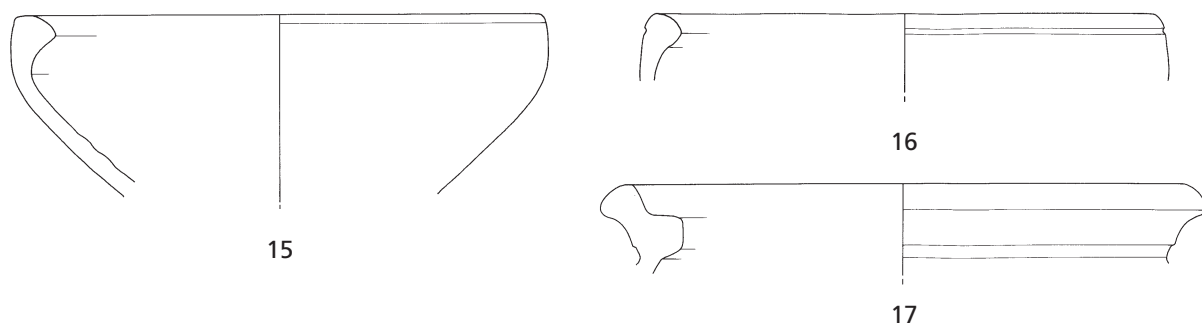

Befund 15

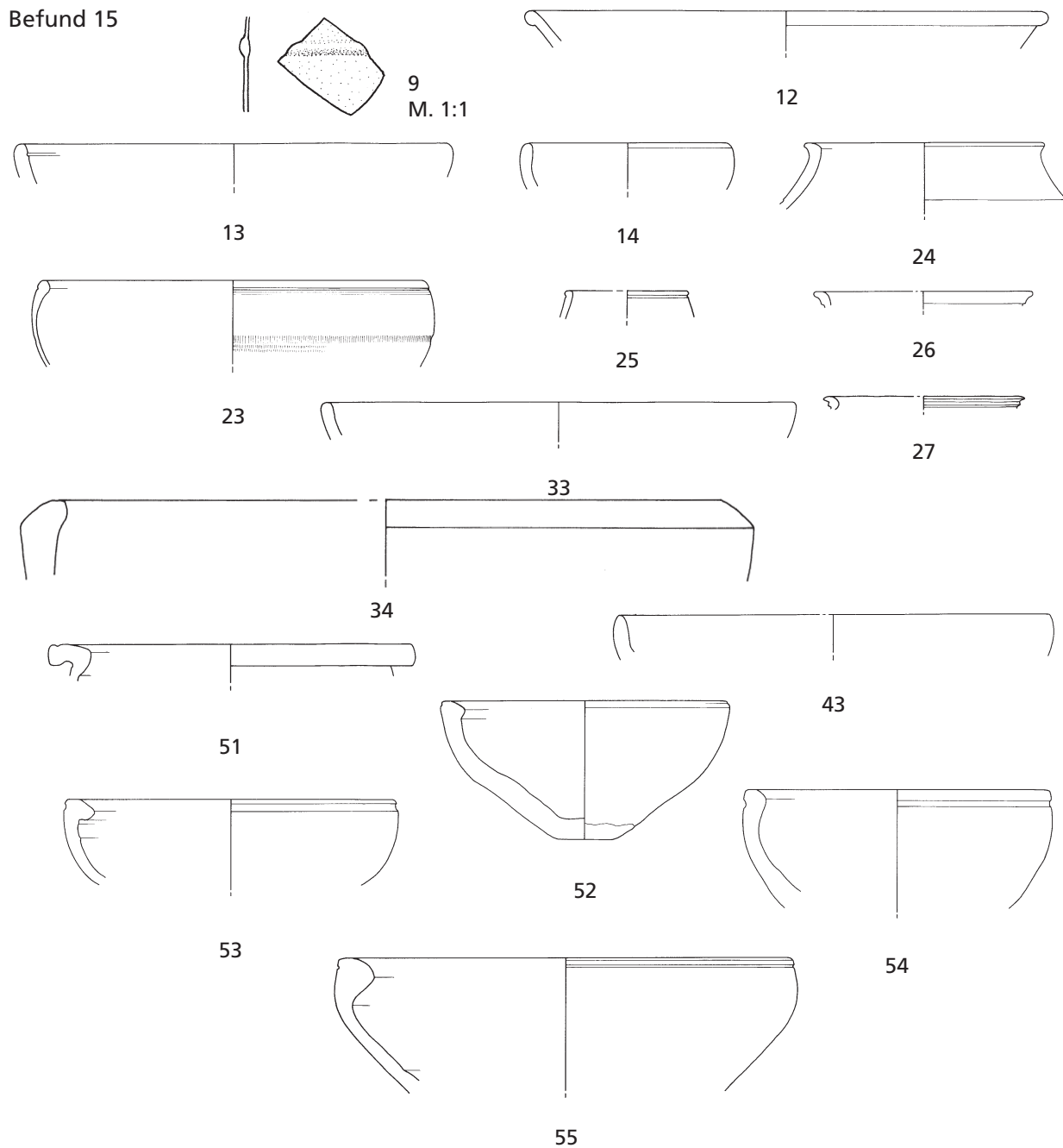

Nebengebäude

Befund 15  
Fortsetzung

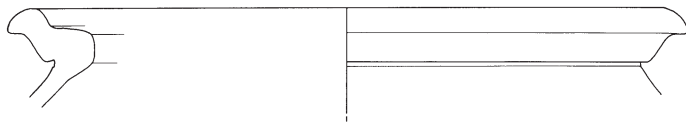

56

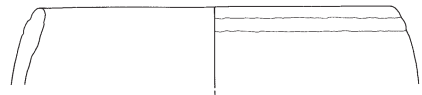

69

Befund 15 oder Befund 20

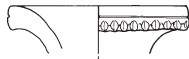

1



98  
M. 1:2

Befund 16

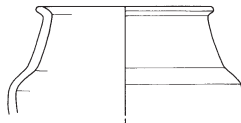

7

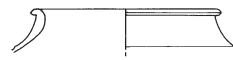

8



12

Befund 20



2  
M. 1:2

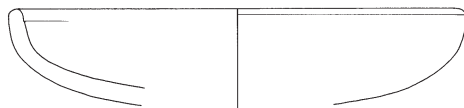

7

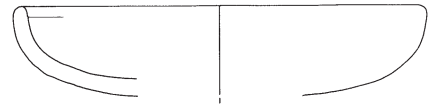

8

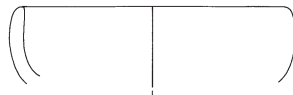

9

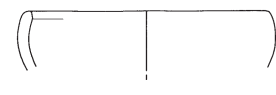

10

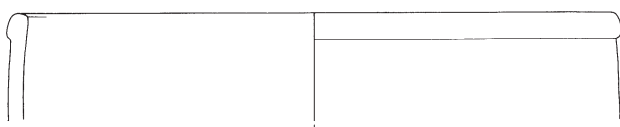

11



14

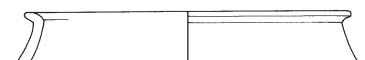

15

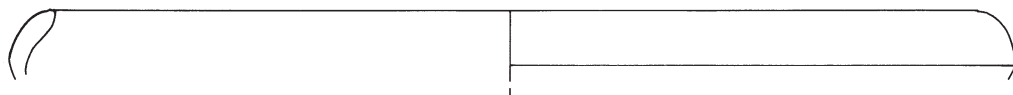

23

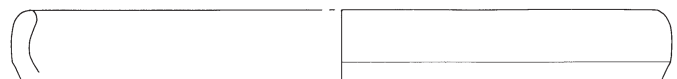

24



25



34

Nebengebäude

Befund 20  
Fortsetzung

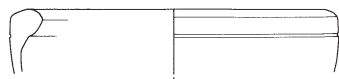

35

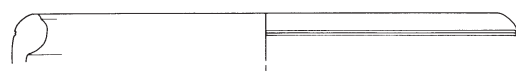

36

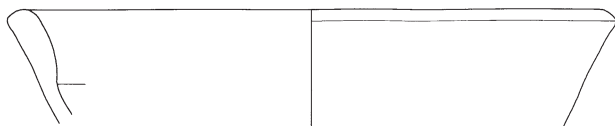

37

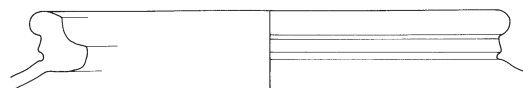

39

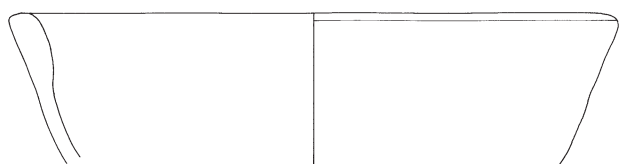

38



40

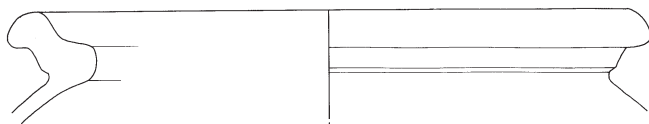

41

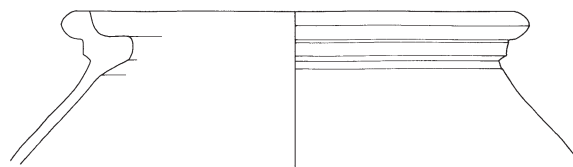

42

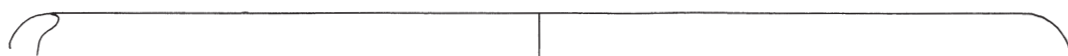

57

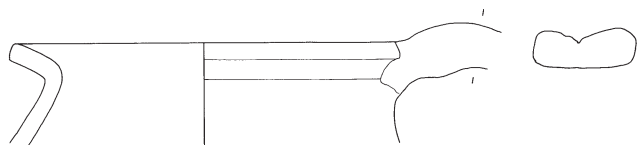

44

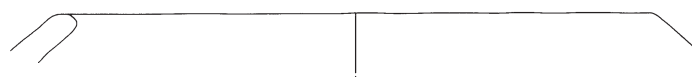

58

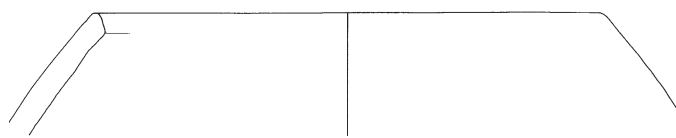

59

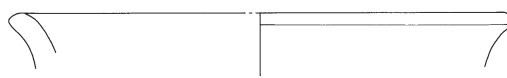

60

Nebengebäude

Befund 20 oder Befund 39

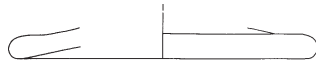

6

Befund 32

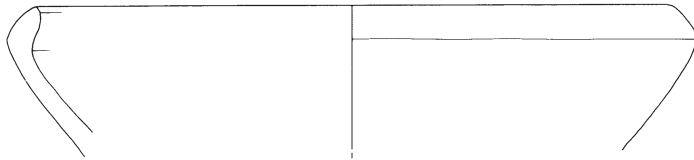

7

Befund 33

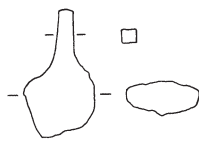

2  
M. 1:2

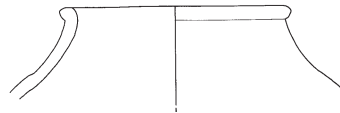

11

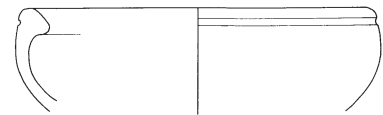

14

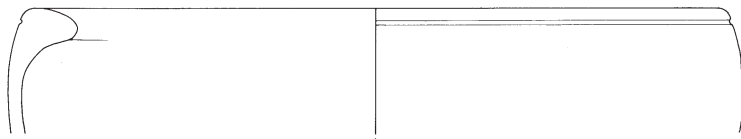

15

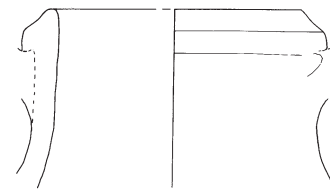

16

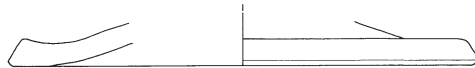

17

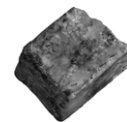

25 M. 1:2

Befund 40



1  
M. 2:1

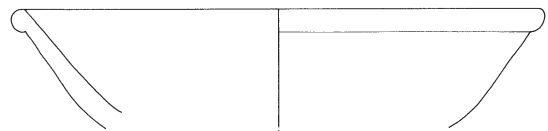

11



12

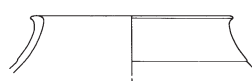

16

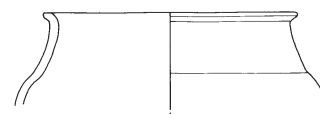

17

Nebengebäude

Befund 40  
Fortsetzung

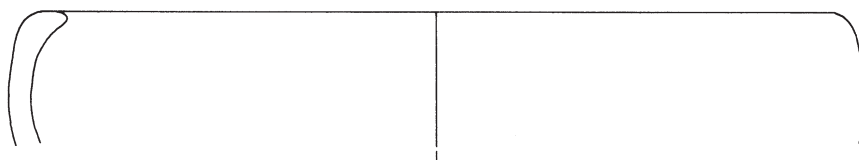

33

Befund 42

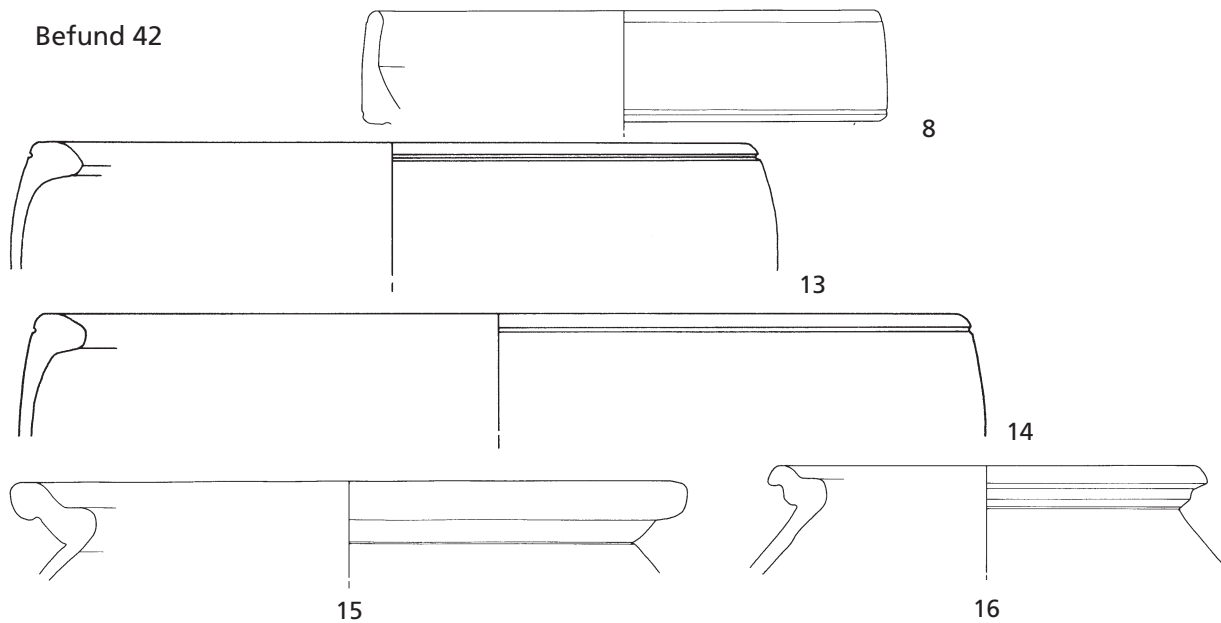

Befund 48

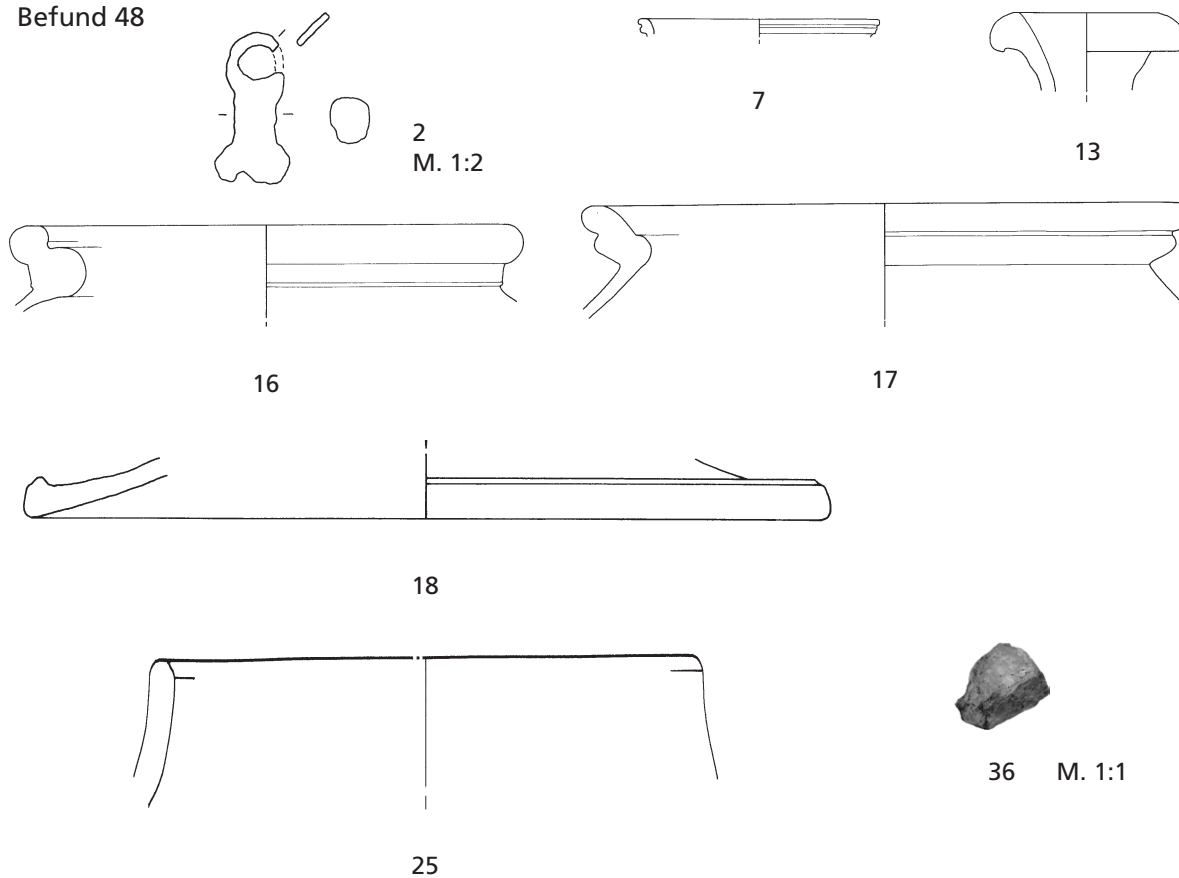

Nebengebäude



Befund 48 oder Befund 49 oder Befund 50

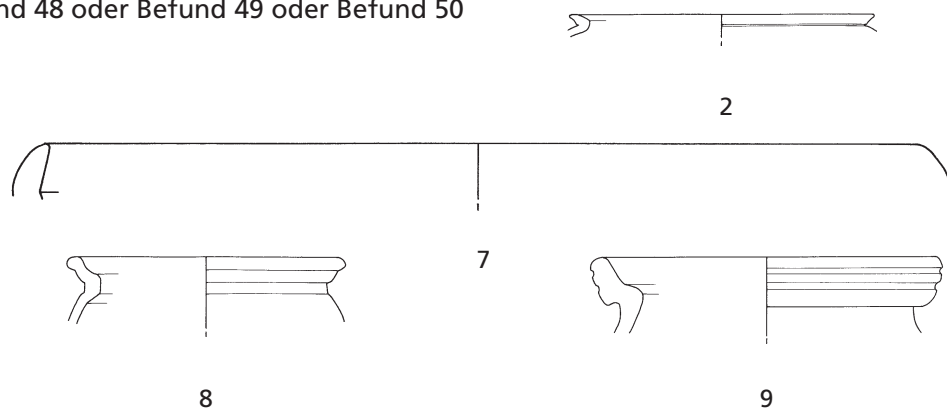

Befund 49

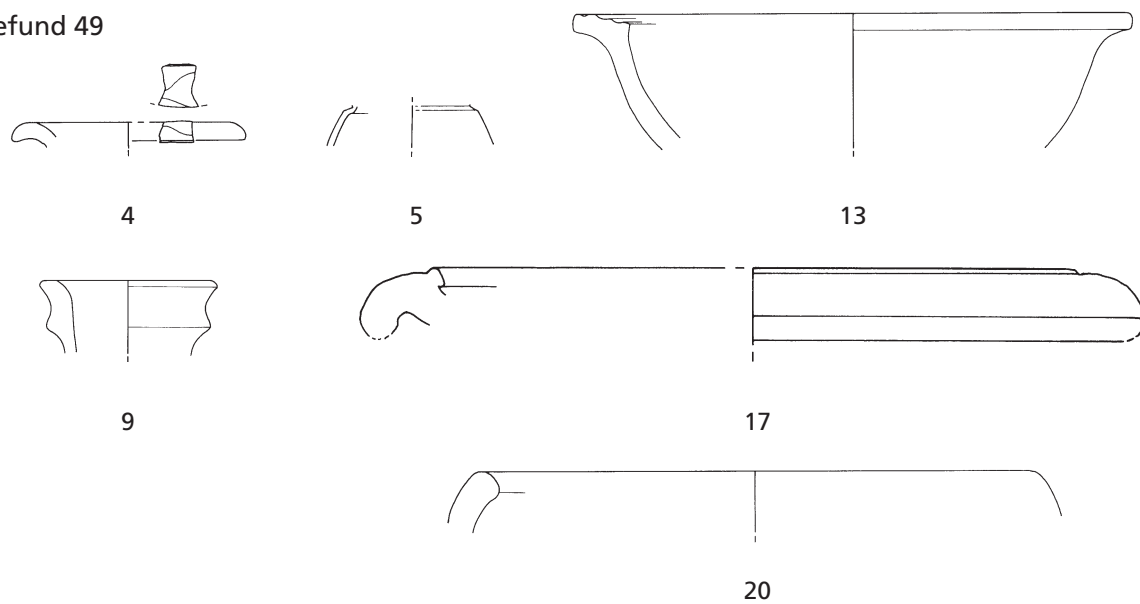

Befund 60

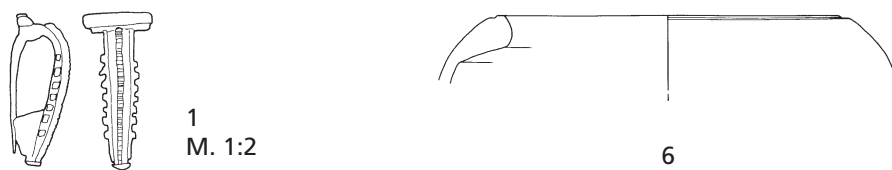

Befund 70

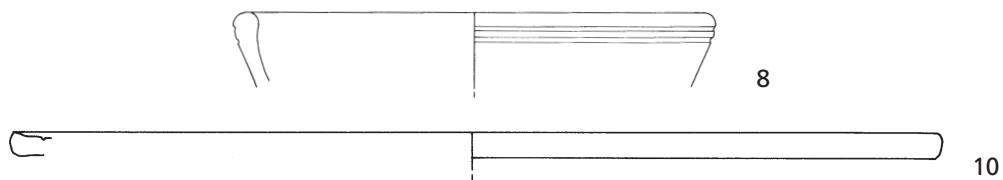

Befund 74



Nebengebäude

Befund 75

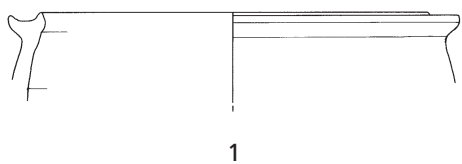

1

Befund 77

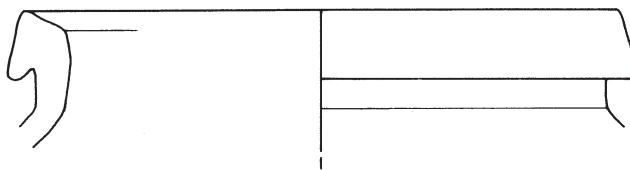

4

Befund 78

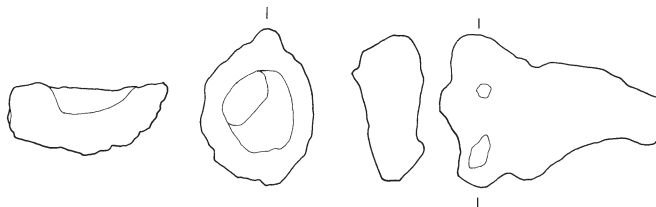

2  
M. 1:2

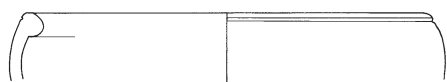

10

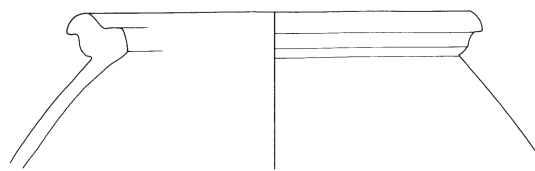

11



14

Befund 78 oder Befund 79



6

Befund 79



2

Lesefunde



10



11



14



26



27



28

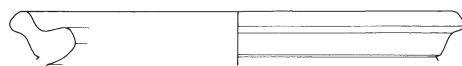

29

Nebengebäude

Funde aus dem Pflughorizont

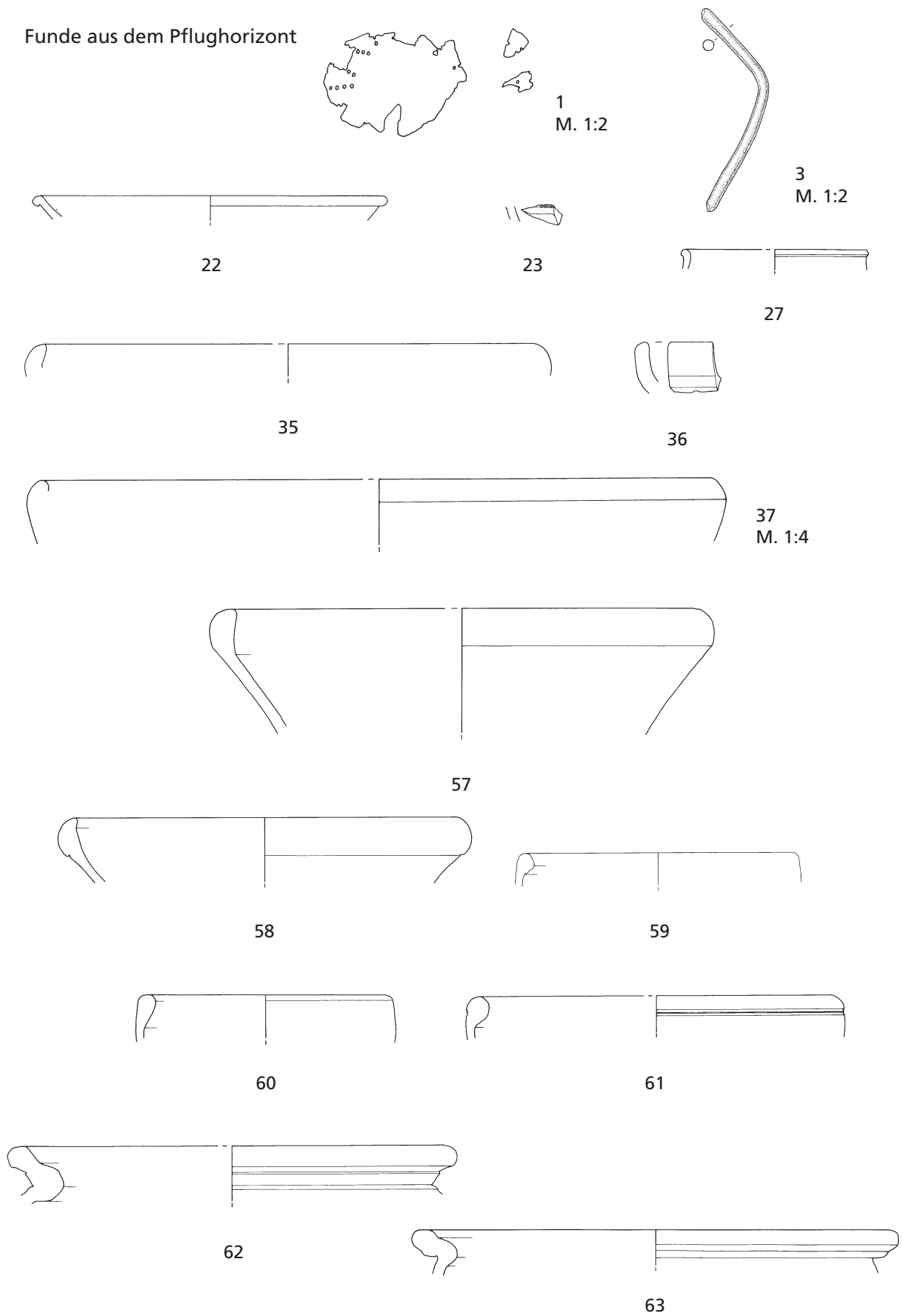

Funde aus dem Pflughorizont  
Fortsetzung

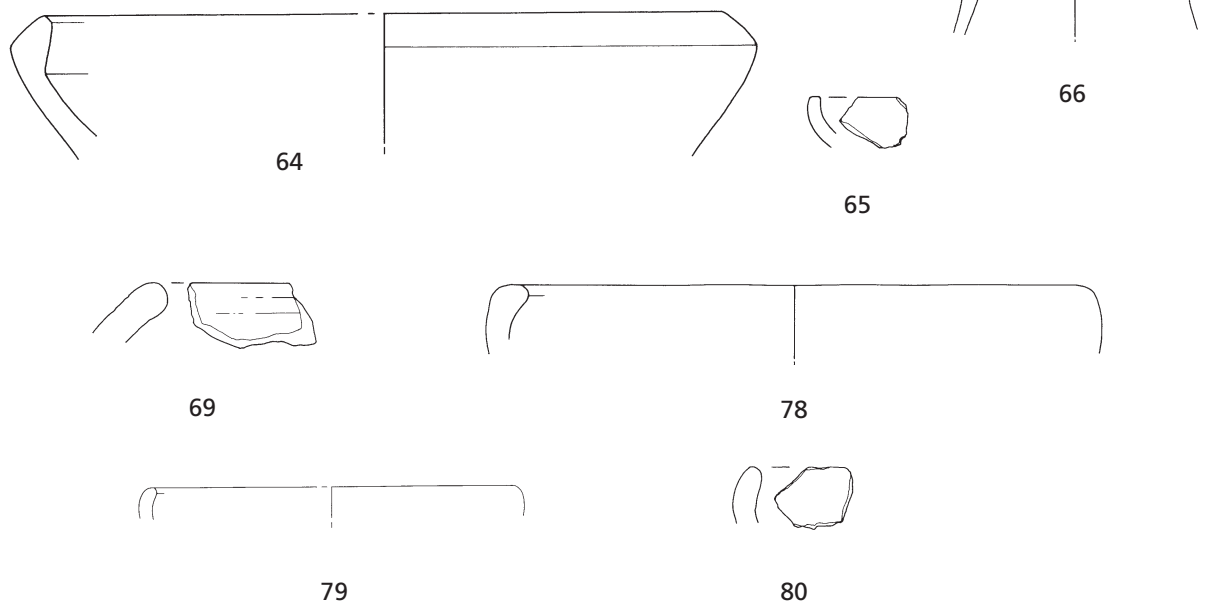

Funde unter Planum 1

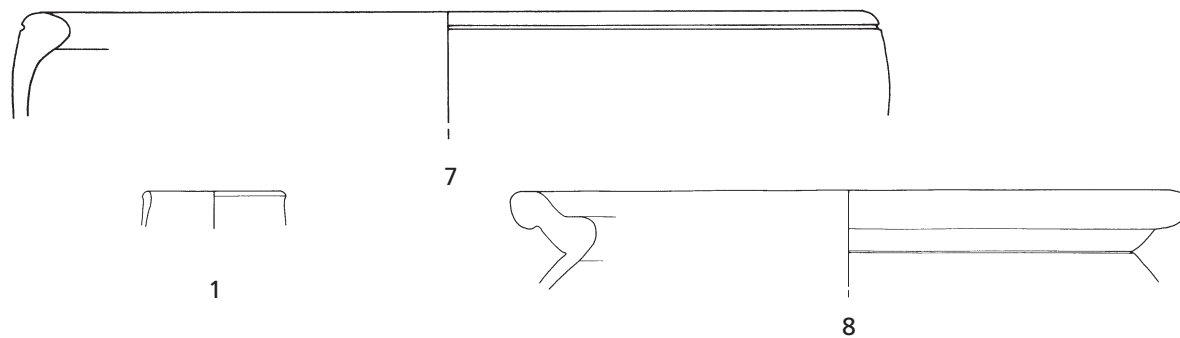

Präparation Profil im Osten  
und Süden

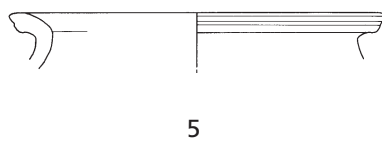

Lesesteinhaufen

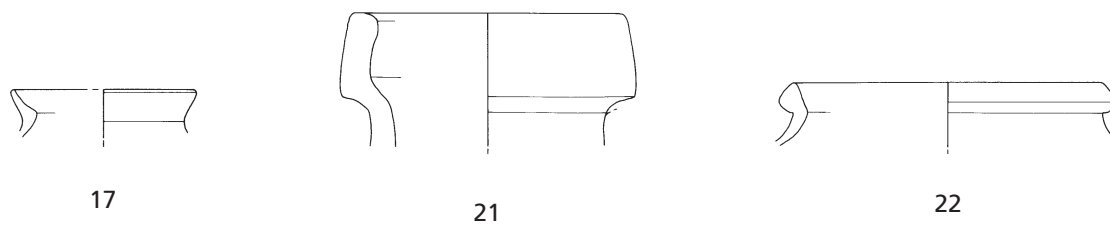

Nebengebäude



o. M.

Lu A3 Abraum, 1