



1



2

- 1) Nachbestattung a (Schlüsselgrab) im Hügel 1 von Hülsten, Kr. Borken; von S gesehen.
- 2) Grab 5 (Schlüsselgrab) des Friedhofs von Hülsten, Kr. Borken.



4

- 1) Dolchklinge von Flaesheim, Kr. Recklinghausen, 13,5 cm lang.
2—3) Haltern, Kr. Recklinghausen. Geschlossener Fund. Urne 23,0 cm hoch, Rasiermesser 10,8 cm lang.
4) Schnitt durch einen Kreisgraben. Hauenhorst, Kr. Steinfurt.



1



3

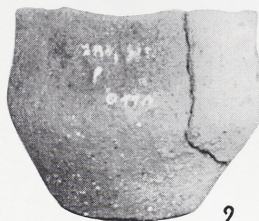

2



6



4



5

1—3) Lehmbraken (Hülksheide), Kr. Recklinghausen. Geschlossener Fund. Urne 33,5 cm hoch, Beigefäß 6,7 cm hoch, Rasiermesser 7,1 cm lang.
 4—6) Lehmbraken (Hülksheide), Kr. Recklinghausen. Geschlossener Fund. Urne 25,7 cm hoch, Beigefäß 7,5 cm hoch, Rasiermesser 11,7 cm lang.



Die abgerollte Verzierung auf der Tülle der Lanzen Spitze.

Bronzen aus Urnengräbern von Münster (Kinderhaus).

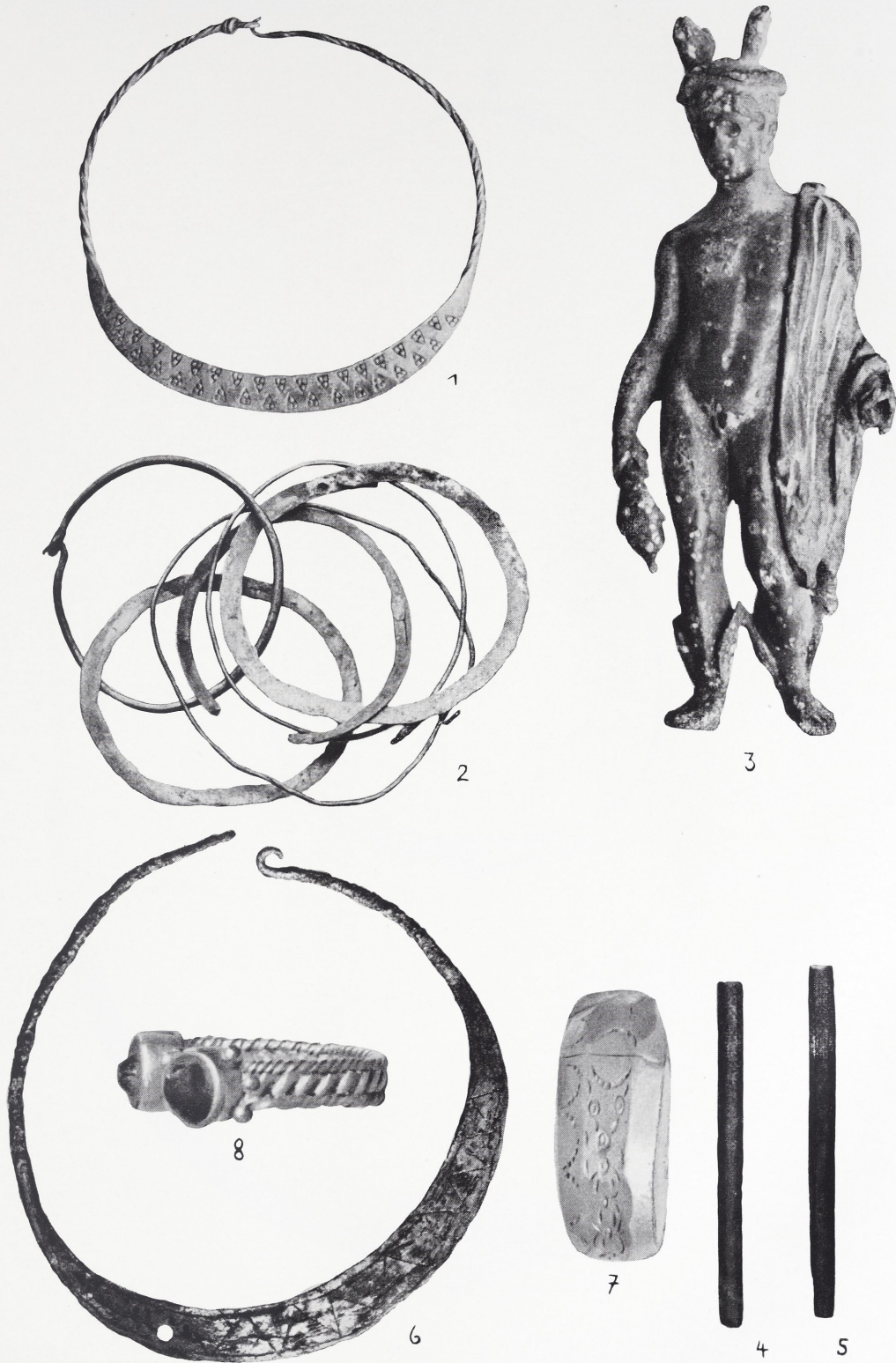

1—5) Der Mercurfund von Beelen, Kr. Warendorf (1 : 1).
6) Bronzering aus dem Neuwieder Becken (Rheinland) (1 : 1).
7—8) Aus dem Münzfund von Westerkappeln, Kr. Tecklenburg: Fingerring, Hackgold (etwas über 1 : 1).

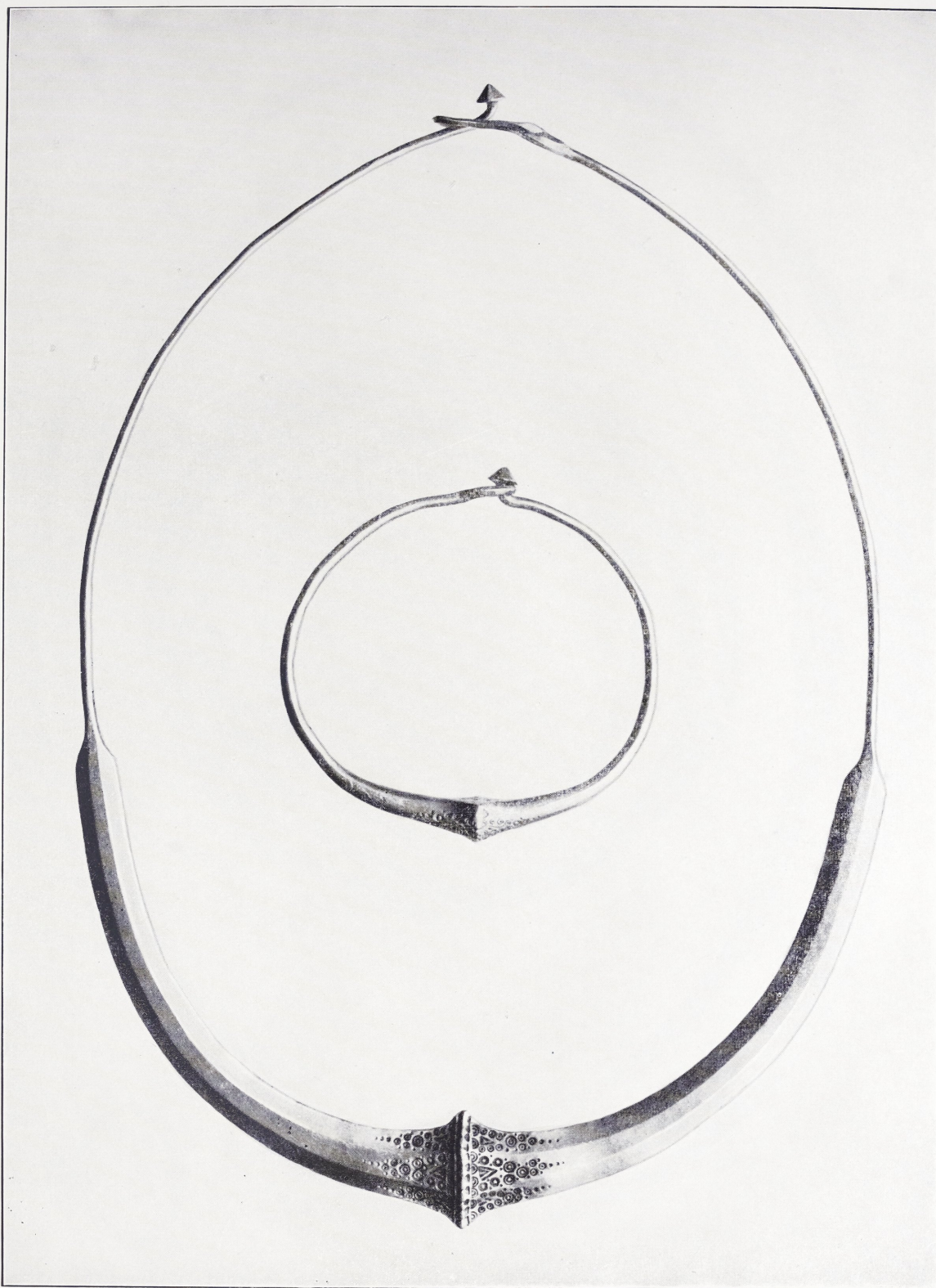

Goldfund (Halsring, Armring) von Östrich, Kr. Iserlohn.

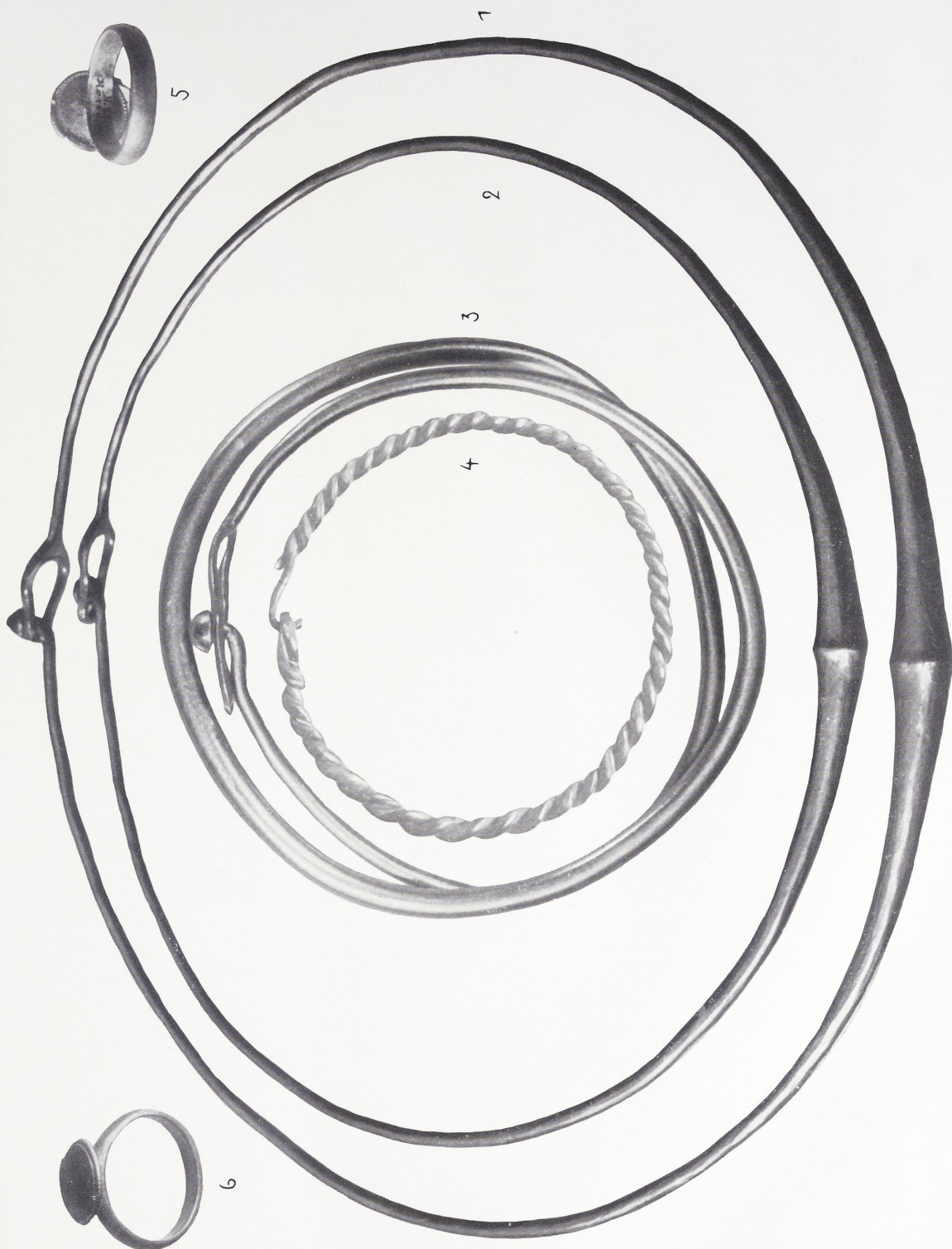

1—2) Die beiden Goldringe aus dem Münzfund von Dortmund (1 : 1).

3, 5—6) Goldring und 2 goldene Fingerringe. Körbecke, Kr. Warburg (1 : 1).

4) Bronzering aus dem „Hohlen Stein“ von Callenhardt, Kr. Lippstadt (etwas über 1 : 1).

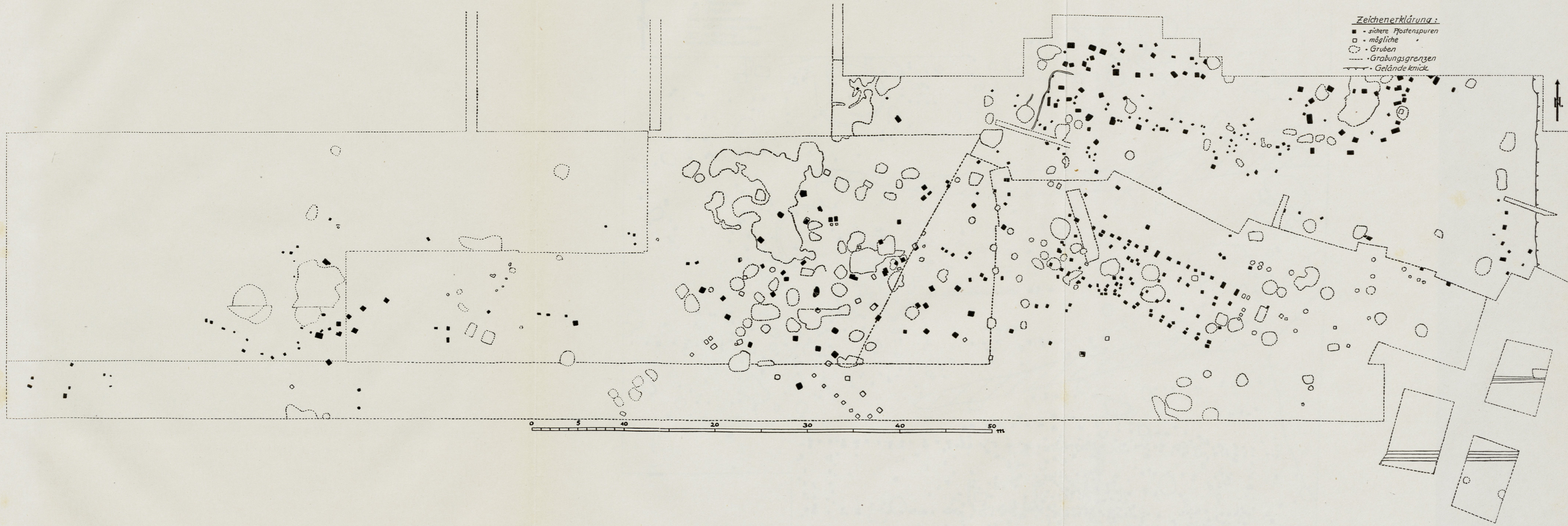

Westick, Gesamtplan der nördlichen Ausgrabungsfläche.

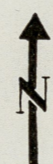
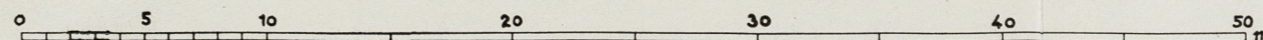

- Zeichenerklärung.
- - Pfostenspur
 - - Gruben
 - - Fundamentspur
 - - - - Grabungsgrenze
 - /// - Störung
 - ↔ - Geländeknick

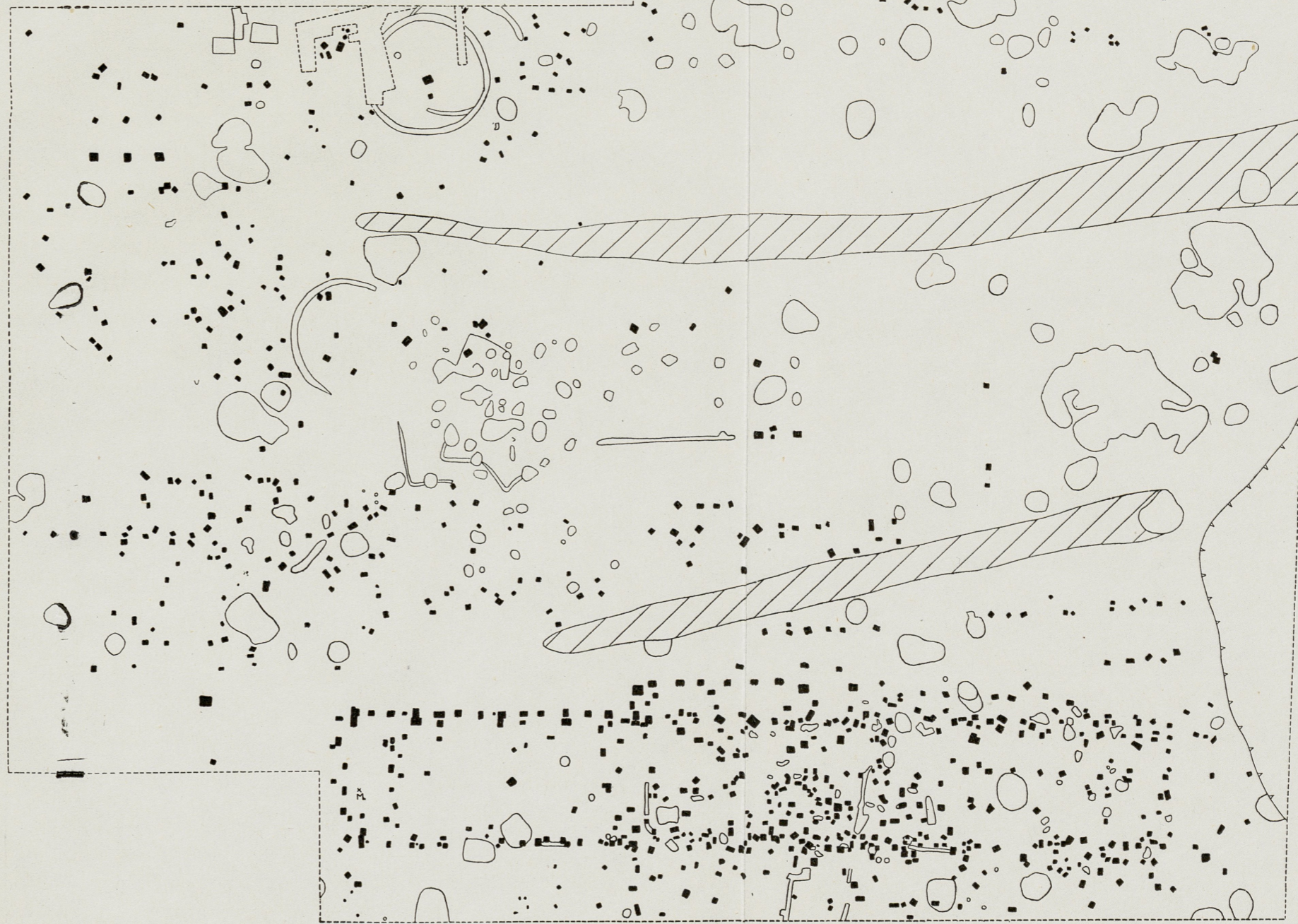

Westick, Gesamtplan der südlichen Grabungsfläche.



Schaubild der Halle des germanischen Langhauses in Westick, Kr. Unna.

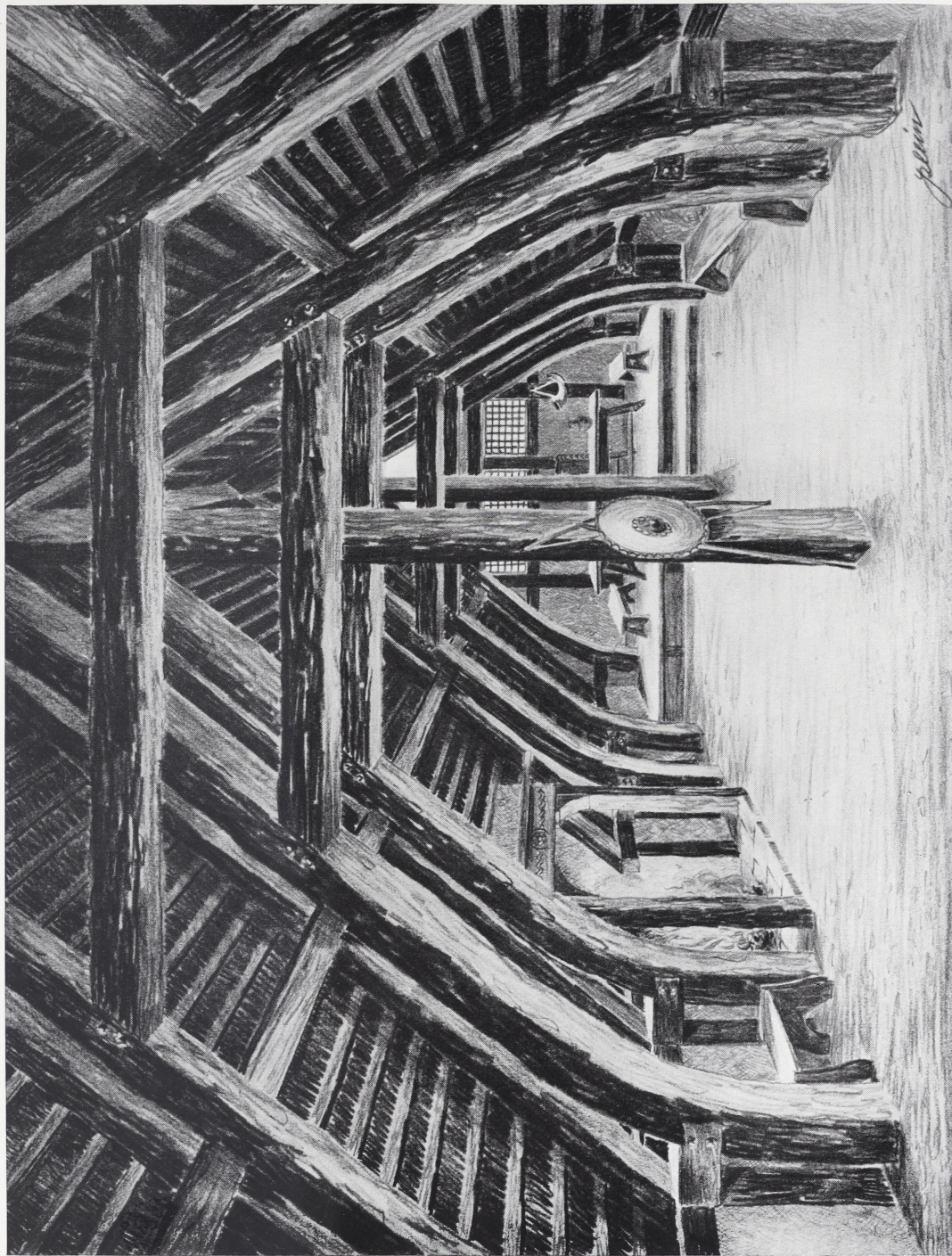

Variante zum Schaubild Tafel XXXII der Halle des germanischen Langhauses in Westick, Kr. Unna.