



---

**Jan Brueghel I.**  
Belebte Landstrasse  
mit Wirtshaus  
(Kat. Nr. 22)



//

**Roelant Savery**  
Gebirgslandschaft  
(Kat. Nr. 167)



///

**Roelant Savery**  
Waldlandschaft mit Eremit  
(Kat. Nr. 168)



IV

**Paul Bril**  
Landschaft mit  
Wasserfall und dem  
Vestatempel von Tivoli  
(Kat. Nr. 20)



v

**Sebastian Vrancx**  
Die sieben Werke  
der Barmherzigkeit  
(Kat. Nr. 191)





VI

VII

VIII

**Jacob van Es**  
Blumenstillleben  
(Kat. Nr. 57)

**Josse de Momper II.  
und Hans Jordaens III.**  
Landschaft mit der  
Bekehrung des Paulus  
(Kat. Nr. 126)

**Frans Francken II.**  
Kreuzigung Christi  
(Kat. Nr. 72)



IX

**Anton van Dyck**  
Apostel Paulus  
(Kat. Nr. 50)

X

**Peter Paul Rubens**  
Madonna mit  
stehendem Kind  
(Kat. Nr. 154)







XI

**Peter Paul Rubens  
und Werkstatt**

Der Centaur Nessus  
entführt die Dejanira  
(Kat. Nr. 155)

XII

**Jacob Jordaens**

Die Heilige Familie  
mit Elisabeth,  
Johannes und Zacharias  
(Kat. Nr. 106)







XIII

---

**David Ryckaert III.**

Schmausende  
Gesellschaft  
(Kat. Nr. 165)

XV

---

**Michiel Sweerts**

Badende Männer  
im Abendlicht  
(Kat. Nr. 174)

XIV

---

**Frans Snyder**

Stilleben beim  
Wildhändler  
(Kat. Nr. 173)



XVI

**Pieter Lastman**  
Ruth erklärt Naëmi  
die Treue  
(Kat. Nr. 111)

XVII

**Rembrandt-Werkstatt**  
Landschaft mit der  
Taufe des Kämmerers  
(Kat. Nr. 149)









XVIII

**Gerrit Dou**  
Bildnis eines Mohren  
(Kat. Nr. 42)

IX

**Carel Fabritius**  
Frau mit Federbarett  
und Perlenschmuck  
(Kat. Nr. 63)



XX

**Barend Fabritius**

Die Großmut des Scipio  
(Kat. Nr. 62)

XXI

**Wallerant Vaillant**

Selbstbildnis als Krieger  
(Kat. Nr. 182)





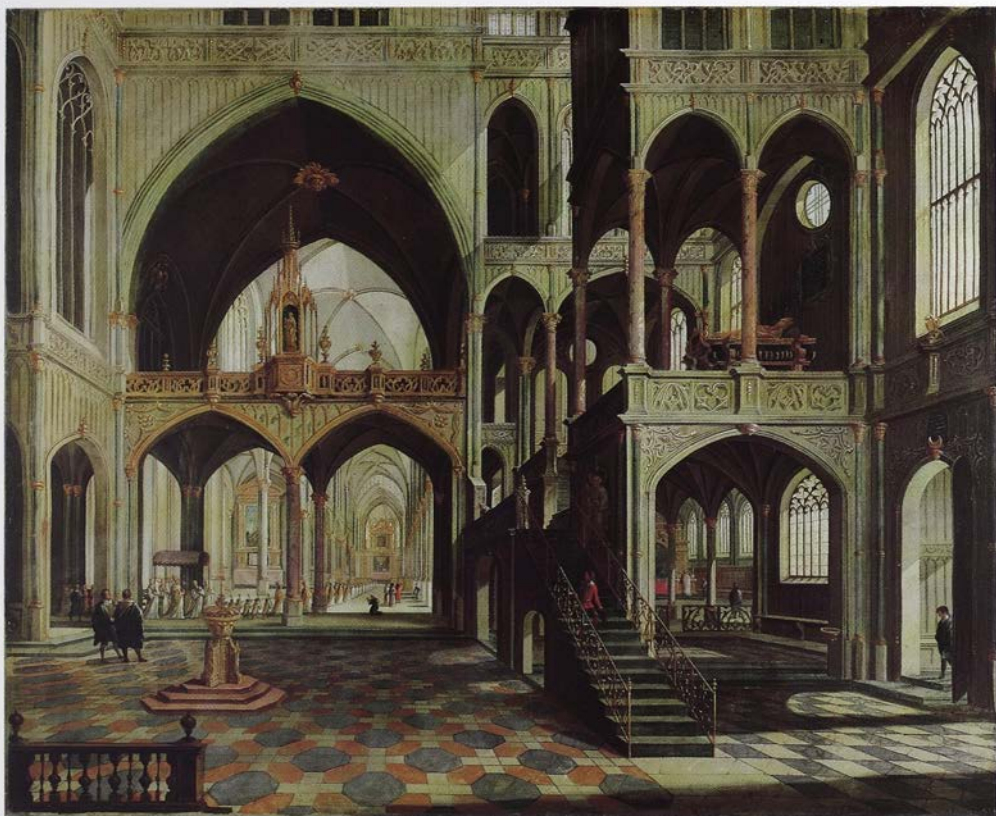

XXII

**Leonaert Brammer**  
Die Handwaschung  
des Pilatus  
(Kat. Nr. 16)

XXIII

**Nicolas de Gyselaer**  
Kircheninneres  
(Kat. Nr. 83)



XXIV

**Karel van Mander**  
Landschaft mit Predigt  
und Taufe Pauli  
(Kat. Nr. 120)



XXV

**Jacob van Geel**  
Landschaft mit der  
Ruhe auf der Flucht  
(Kat. Nr. 76)

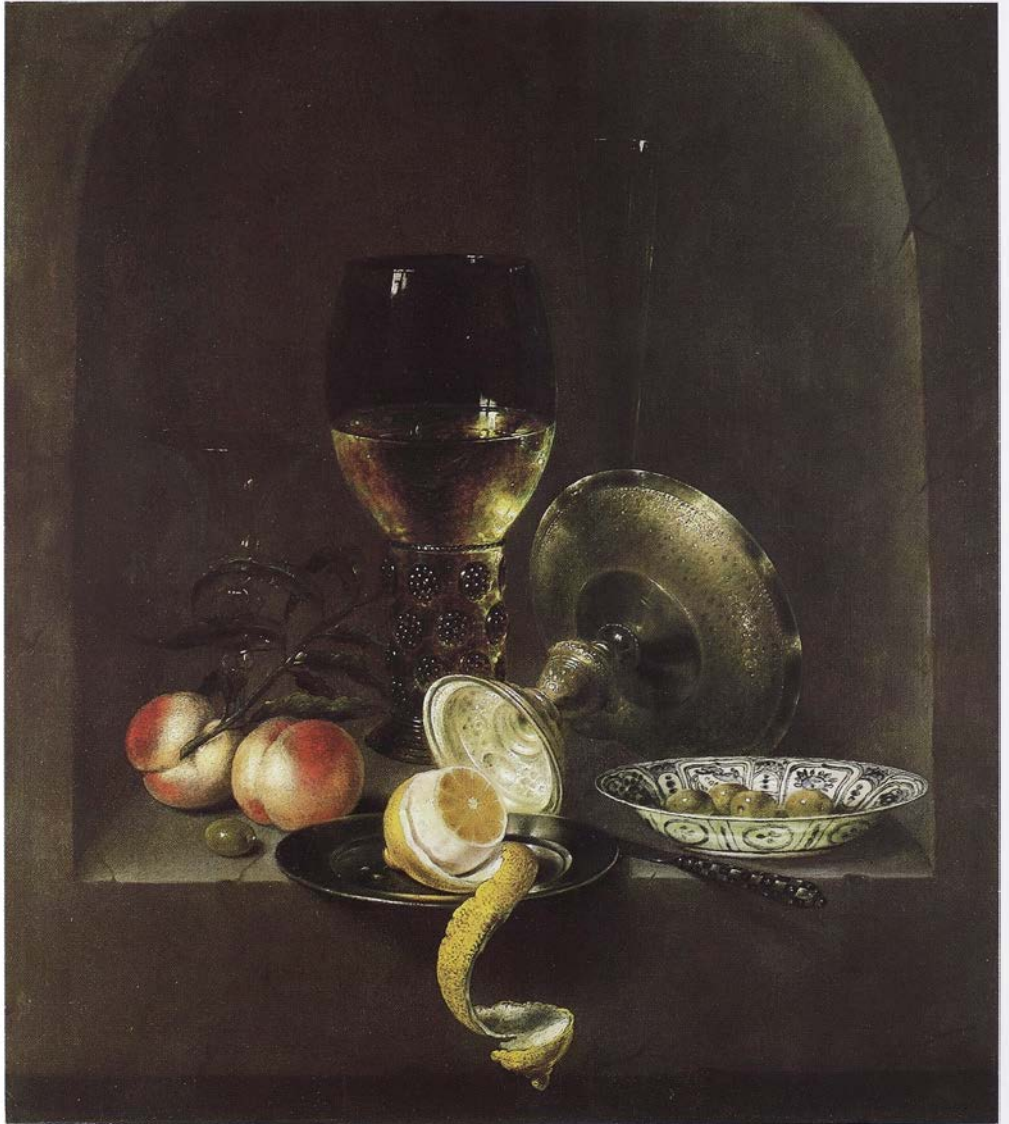





XXVI

**Willem Claesz. Heda**

Stilleben

(Kat. Nr. 89)

XXVII

**Salomon van Ruysdael**

Flussmündung mit  
befestigter Stadt

(Kat. Nr. 163)



XXVIII

**Allaert van Everdingen**  
Landschaft mit  
Wasserfall und Angler  
(Kat. Nr. 59)

XXIX

**Jacob van Ruisdael**  
Hügellandschaft mit  
Wasserfall  
(Kat. Nr. 162)





XXX

---

**Jan Wouwerman**  
Baumgruppe am Teich  
(Kat. Nr. 199)



XXXI

**Jan Wouwerman**  
Weite Hügellandschaft  
mit Teich  
(Kat. Nr. 200)





XXXII

**Willem Cornelisz.  
Duyster**

Der polnische Edelmann  
(Kat. Nr. 48)

XXXIII

**Samuel van  
Hoogstraten**

Mutter an der Wiege  
(Kat. Nr. 103)



XXIV

**Pieter de Molyn**  
Winterlandschaft  
mit Gehöft und  
Pferdeschlitten  
(Kat. Nr. 124)

XXXV

**Pieter Codde**  
Überfall  
(Kat. Nr. 32)









XXXVI

**Karel Dujardin**  
Italienische Hirten am  
Brunnen  
(Kat. Nr. 46)

XXXVII

**Johannes Lingelbach**  
Italienische  
Hafenlandschaft  
(Kat. Nr. 114)



XXXVIII

**Melchior  
d'Hondecoeter**  
Hühnerhof  
(Kat. Nr. 95)

XXXIX

**Nicolaes Berchem**  
Hirten im Mondschein  
bei Fackellicht  
(Kat. Nr. 7)





XL

**Willem Kalf**  
Stillleben  
(Kat. Nr. 107)

XLI

**Karel Dujardin**  
Bildnis eines  
vornehmen Herrn  
(Kat. Nr. 47)



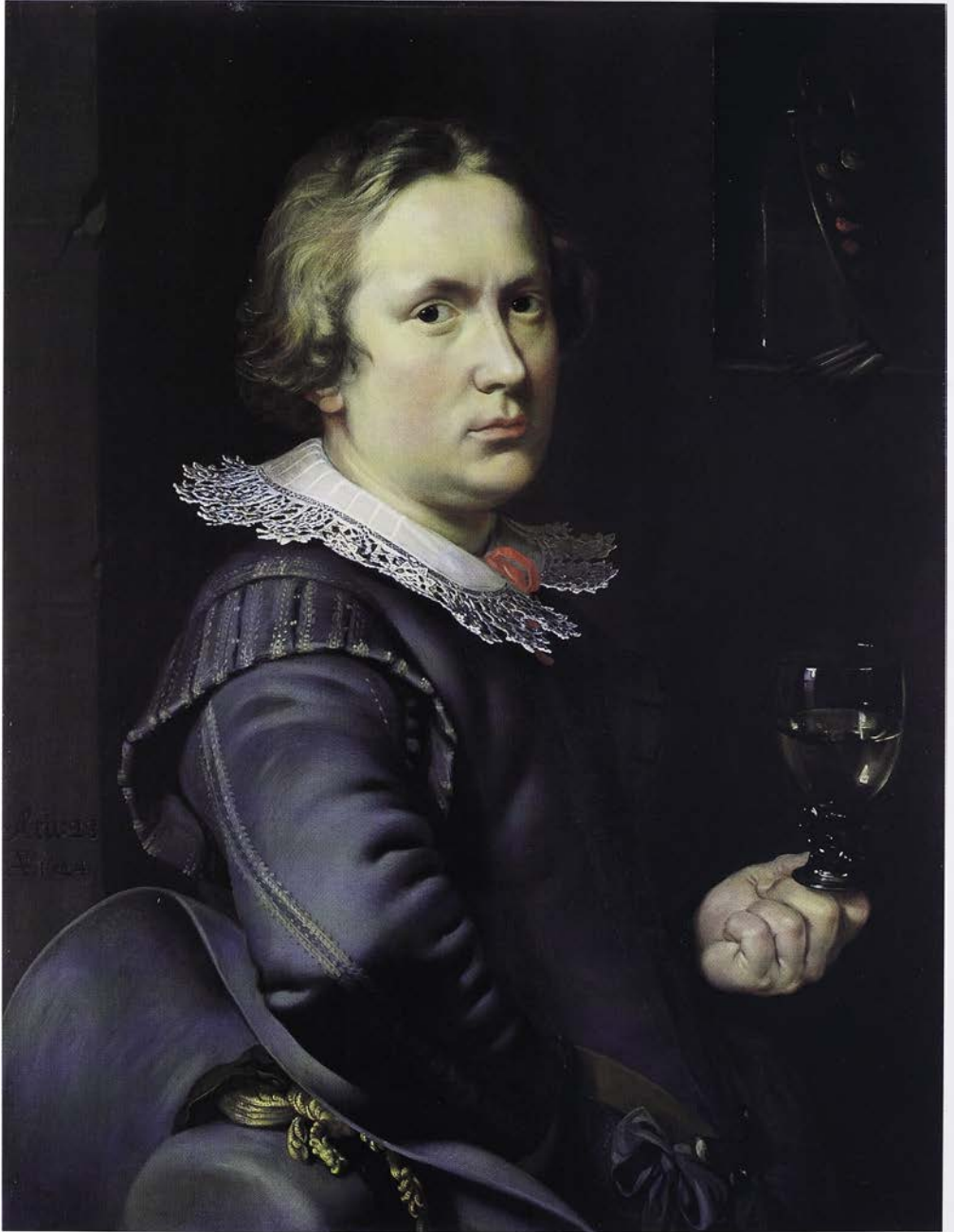





XLII

**Niederländischer  
Meister**

Selbstbildnis 1624  
(Kat. Nr. 136)

XLIII

**Willem van Mieris**

Joseph und  
Potiphars Weib  
(Kat. Nr. 122)



XLIV

**Adriaen van der Werff**  
Christus und  
die Samariterin  
(Kat. Nr. 193)

XLV

**Nicolaes Maes**  
Herrenbildnis  
(Kat. Nr. 119)





XLVI

**Pieter de Grebber**  
Mariä Verkündigung  
(Kat. Nr. 81)



XLVII

**Abraham Bloemaert**  
Anbetung der Hirten  
(Kat. Nr. 14)

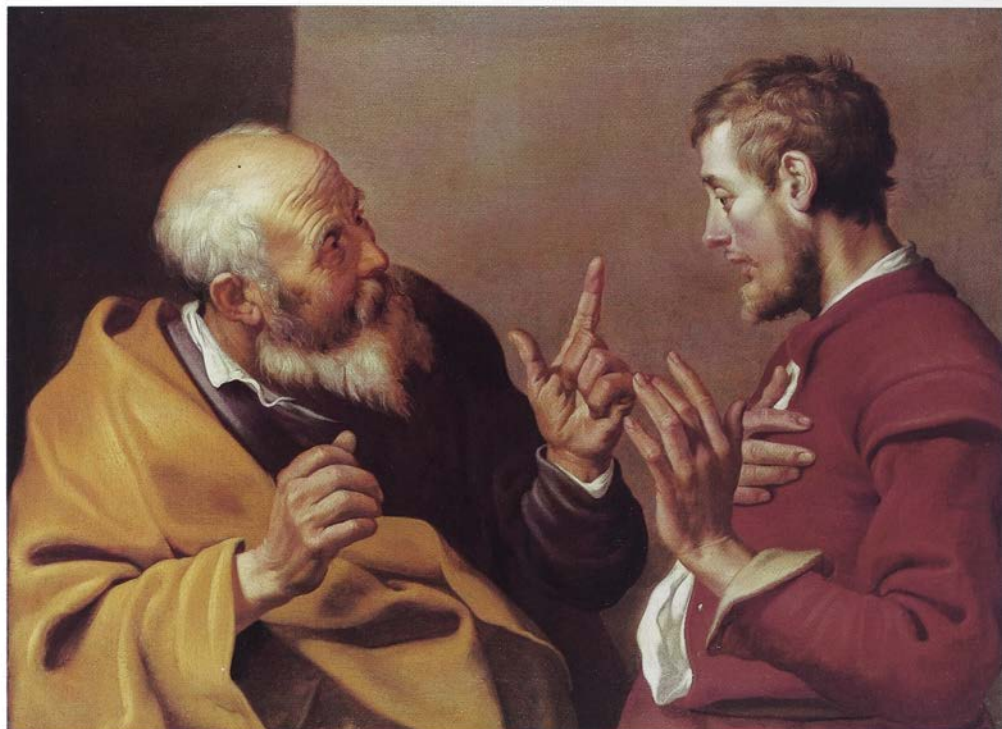

XLVIII

**Lambert Jacobsz.**

Elisa und Gehasi

(Kat. Nr. 105)



XLIX

**Jan van Bijlert**  
Die Fünf Sinne  
(Kat. Nr. 12)



L

**Abraham Bloemaert**  
Schäferszene  
(Kat. Nr. 13)